

Voorgevel
1:100



Rechtergevel
1:100



Achtergevel
1:100



Linkergevel
1:100

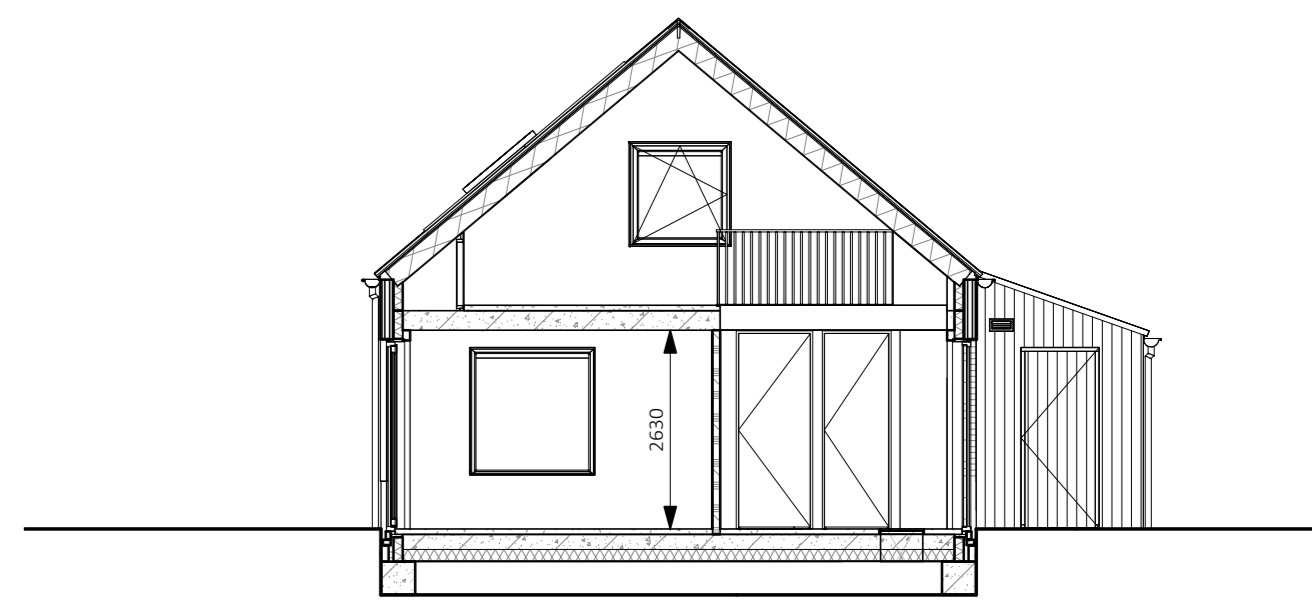

Doorsnede
1:100

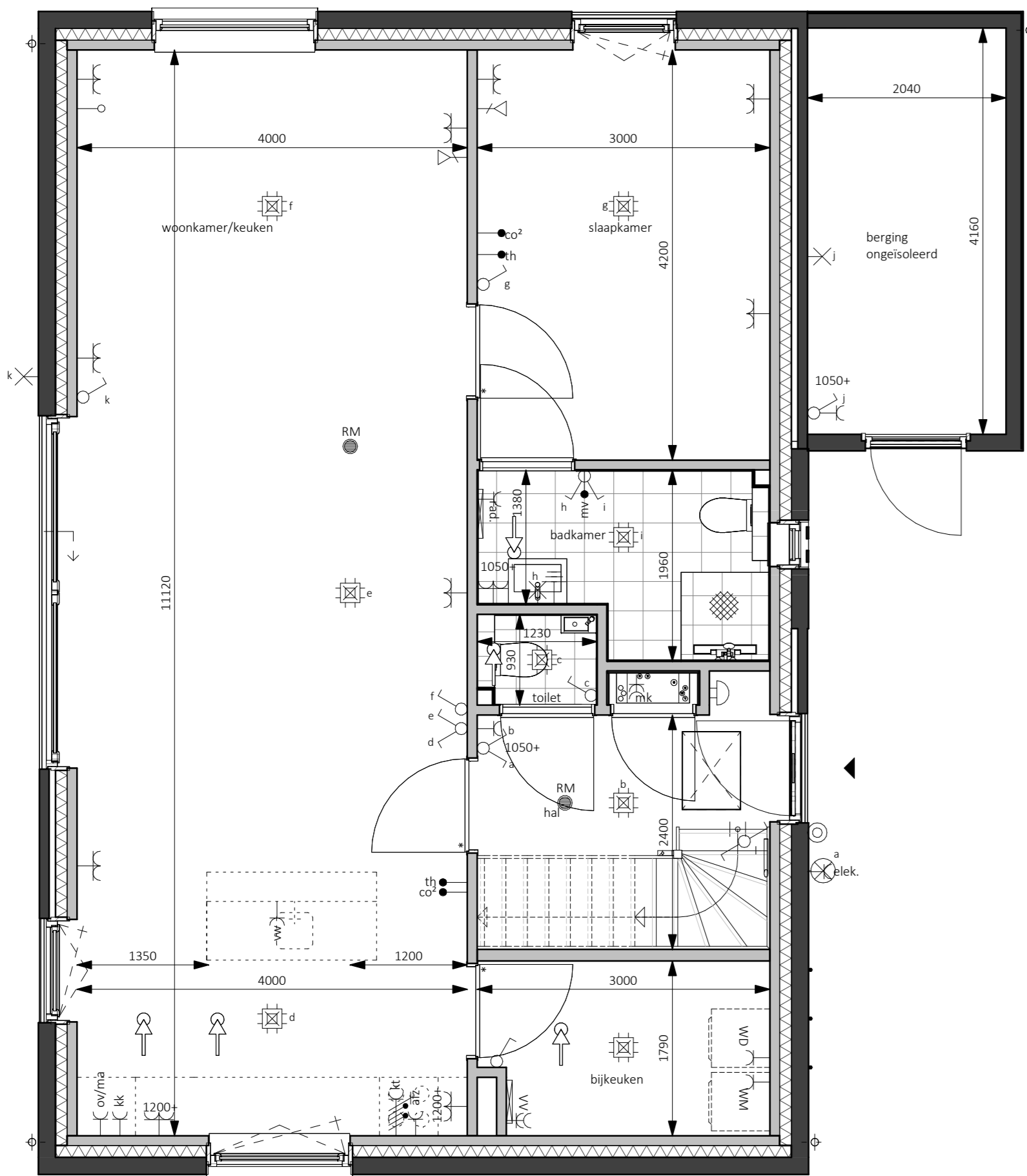

Begane grond - Peil=0
1:50

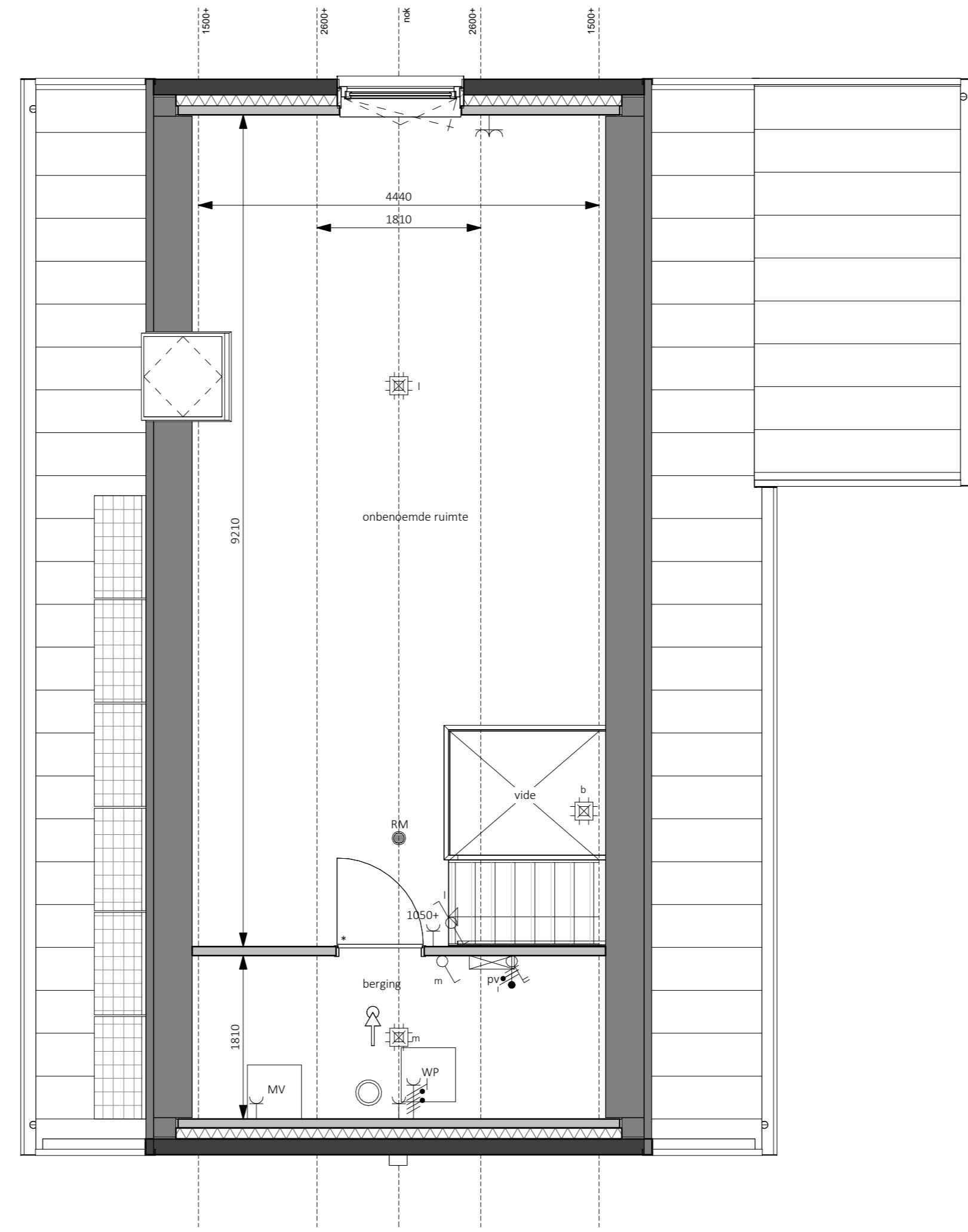

Eerste verdieping - 2900+P
1:50

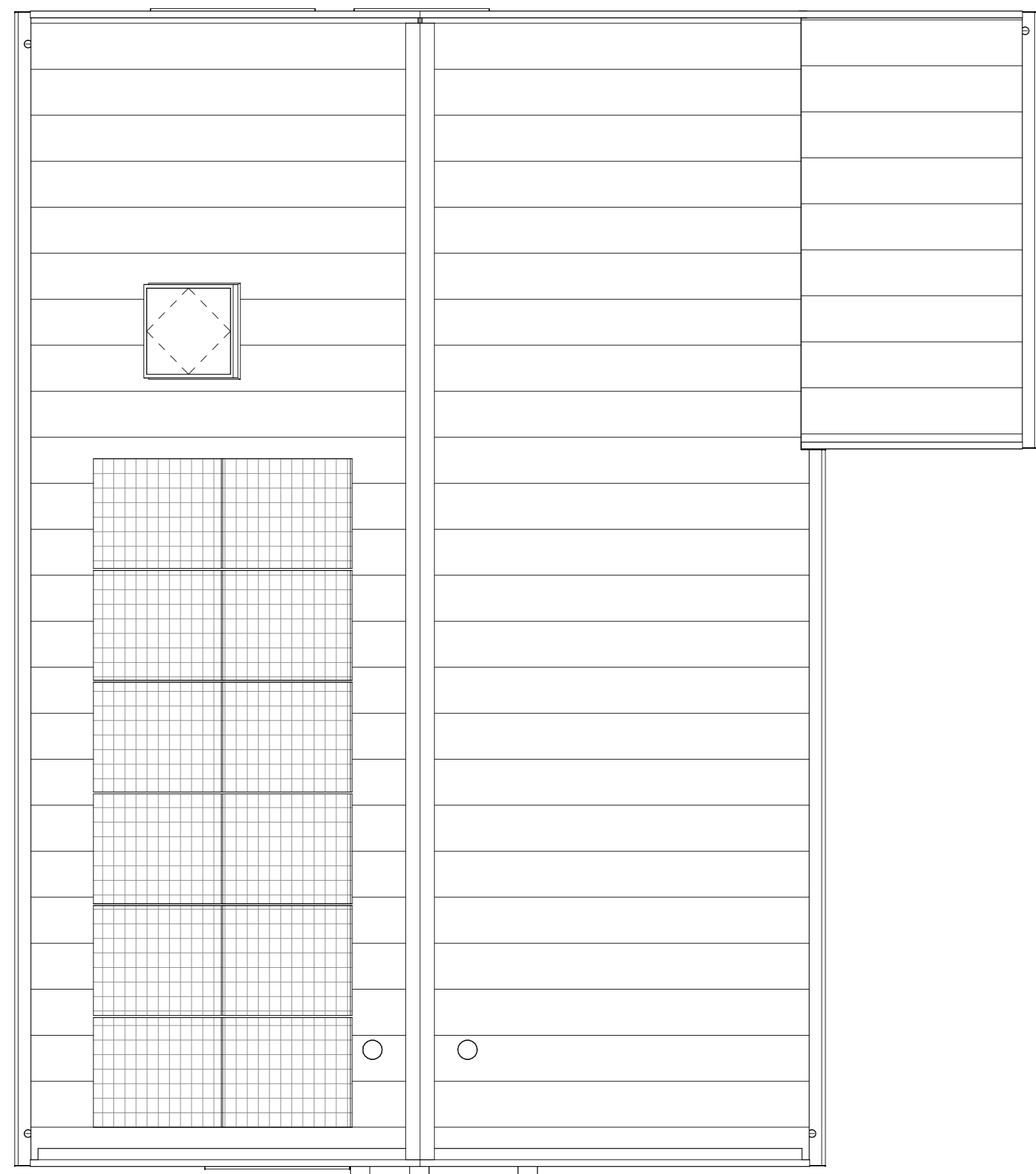
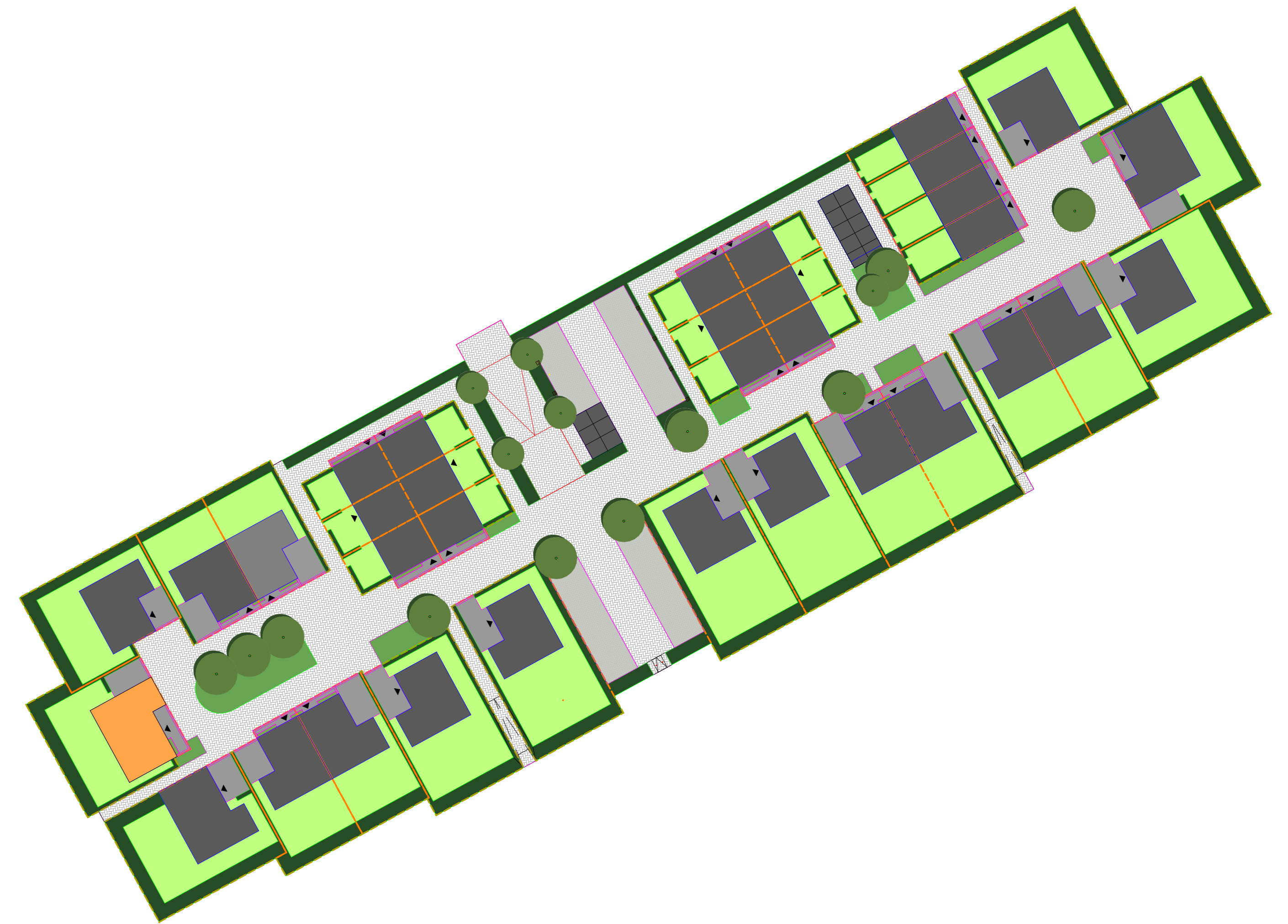

Dakaanzicht
1:50

Handtekening voor akkoord:

Naam: _____ **Datum:** _____

Er kunnen geen rechten worden ontleend aan de volgende op deze tekening aangegeven zaken:

- Artist impressies en 3D weergaves
- Situatiekening en inrichting in openbaar gebied
- Gewaarschichten van eventuele ander op deze tekening aangegeven bebouwing
- Weergaven van aangrenzende bebouwing zoals bouwmuren, etc. Bij aan wijzigingen onderhevig
- PV panelen, definiert aantal PV panelen is afhankelijk van de definitieve BEMG berekening. Indicatieve situering van de PV panelen is weergegeven op deze tekening
- Duidboonpers, definitieve positie boorvoeren is afhankelijk van de definitieve installaties. Indicatieve situering van de boorvoeren is weergegeven op deze tekening
- De op de tekening aangegeven matvoeringen zijn in millimeters, met (aand) afwijkingen en kurven in de praktijk 1 à 2% afwijken
- De plattegronden zijn qua maatvoering niet geschikt voor constructie door koper aan dienen

In de teken van de grondgebonden woningen zal een haag worden aangegeven op eigen grond (bawel particulier).
Uitgezonderd: voortpael en eventuele auto rink naar de openbare weg.
Er zal een instandhoudingsverplichting worden opgenomen in de akte van levering ten behoeve van de hagen, hekwerken en andere erfstukbedingen welke bij oplevering zijn aangegeven.

Legenda

● aardsmit	† afzuigige ventilatie, def. positie n.t.b.
◊ wand lichtpunt	⊙ bedsticker
⊙ wand lichtpunt + armatuur	⊙ bal ontvanger
⊙ plafondlichtpunt	⊙ metertafel, voolen van elektr. en watermeter
⊙ enkelbolje schakelaar	⊙ vloerluis
⊙ serie schakelaar	⊙ rookmelder
⊙ wisselchakelaar	⊙ opstelplaats warmtepomp
⊙ enkele wandcontactdoos	⊙ opstelplaats expansievaten t.b.v. warmtepomp
⊙ dubbele wandcontactdoos horizontaal	⊙ opstelplaats boiler t.b.v. warmtepomp
⊙ dubbele wandcontactdoos verticaal	⊙ opstelplaats mechanische ventilatie
→ loze leiding	⊙ opstelplaats onvormig pv-panelen
→ bedrade leiding	⊙ opstelplaats vloerverwarmingverdelers
⊙ themostaat	⊙ elektr.ische radiator
⊙ koelmonoxide melder	⊙ opstelplaats wasmachine
⊙ regeling mechanische ventilatie	⊙ opstelplaats droger
⊙ aansluitpunt 230V t.b.v. WTW	⊙ gefluweerde deur
⊙ Perflex wcd t.b.v. kooktoestel	⊙ buitenkraan
⊙ aansluitpunt 230V t.b.v. Pv installatie	⊙ zonnepaneel
→ centraal aansluitpunt	⊙ huiskamer n.t.b.
→ aansluitpunt data	⊙ ventilatiemoster

bpd **KHV ARCHITECTEN**
 bouwfonds gebiedsontwikkeling **Korffier / Ter Horst / De Velde Architecten**

MATEBOER **BOUW BV** **BOUW BV**

Duit 5
8305 BB
Eemveerboord

T 05271 69 99 99
info@khv.nl
www.khv.nl

project Cluster 2 Reeve
Klimaatdijk te Kampen

opdrachtgever BPD Ontwikkeling BV
De Brans 30
3821 KJ Amersfoort

architect ir. W.F.G. ter Horst
tekenaar D. Stummenberg / F. Kelder
fsc Verkooptekeningen
status Definitief

project K221040
tekening VK-25

Op onze ontwerpen, tekeningen, modellen etc.
rust auteursrecht. KHV architecten is lid van de
BNA en is een erkend BNA bureau.

project Bouwnummer 25
Contracttekening
Levensloopwoning

schaal 1:50/100
formaat A0
datum 14-09-2024
lucite.wjp.