

Voorgevel  
1:100

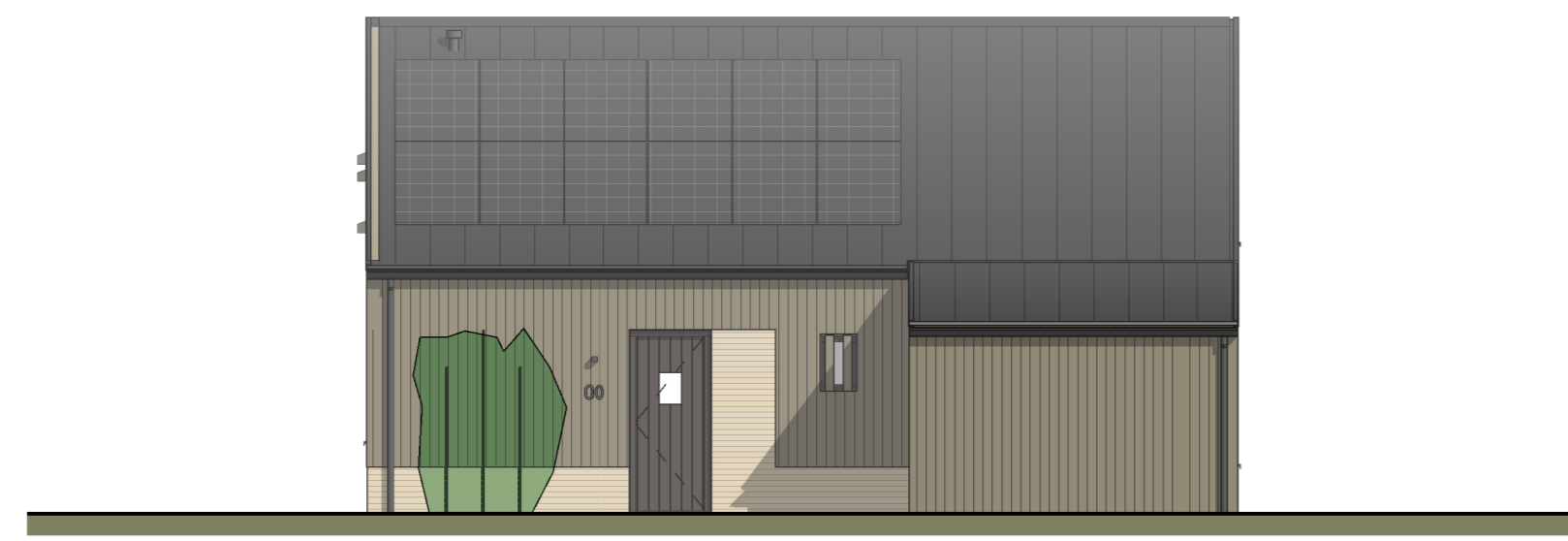

Rechtergevel  
1:100



Achtergevel  
1:100



Linkergevel  
1:100

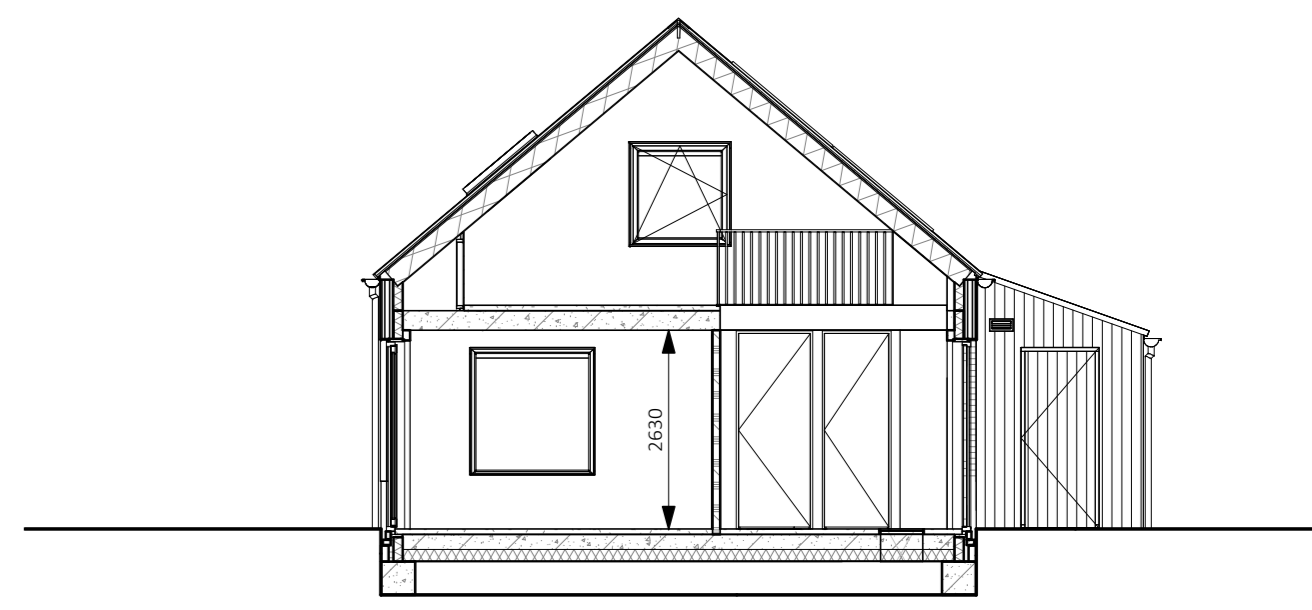

Doorsnede  
1:100

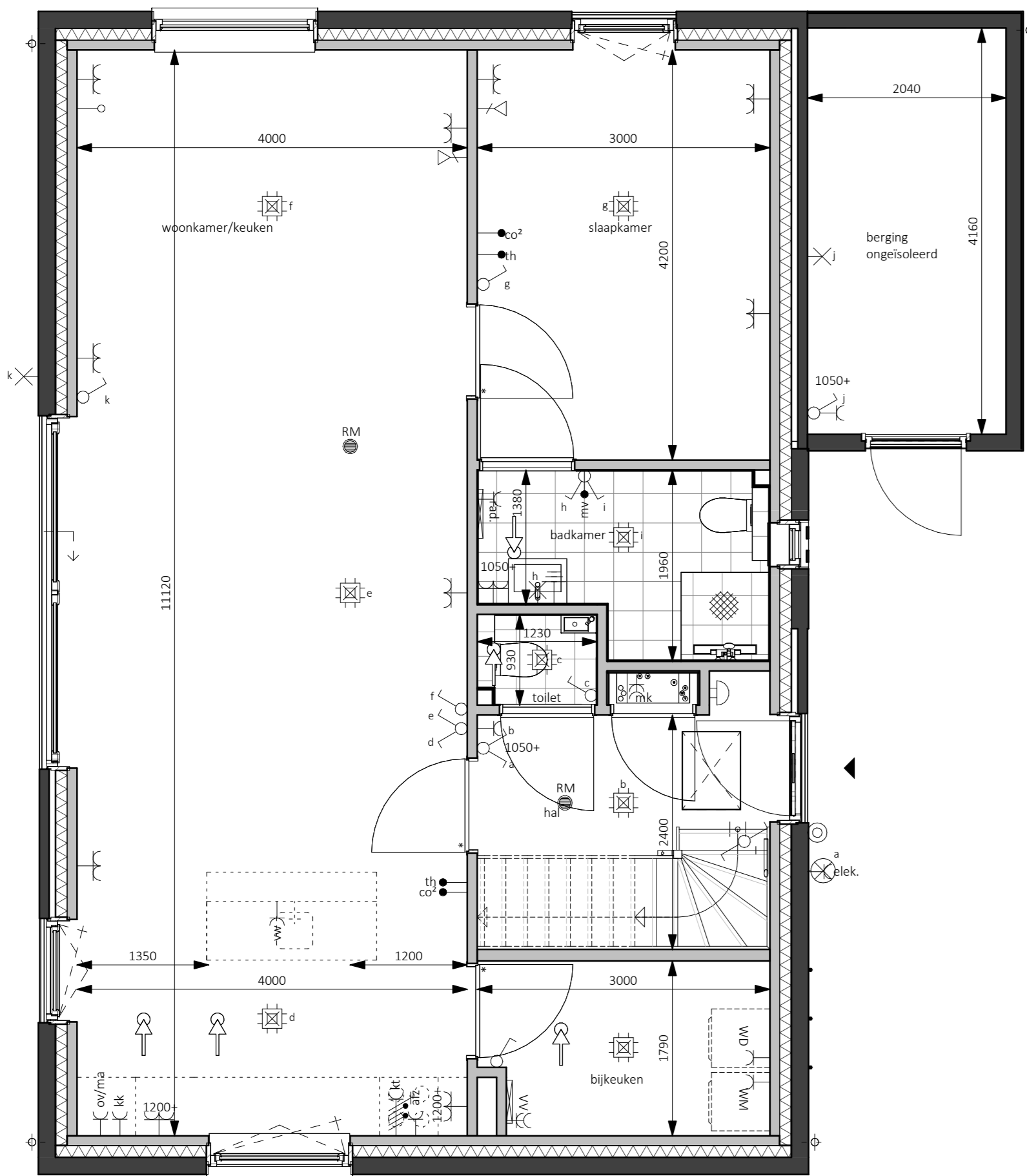

Begane grond - Peil=0  
1:50

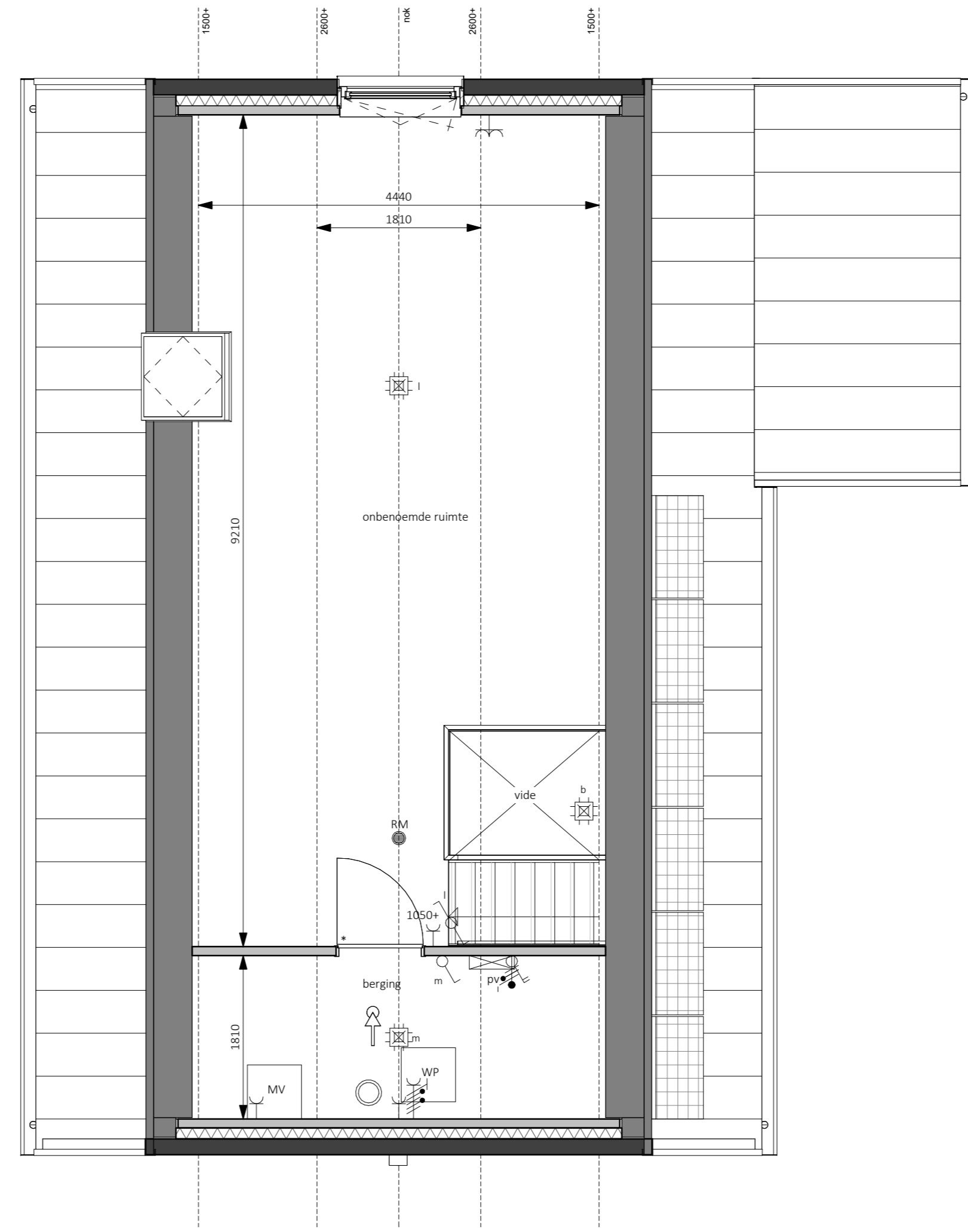

Eerste verdieping - 2900+P  
1:50

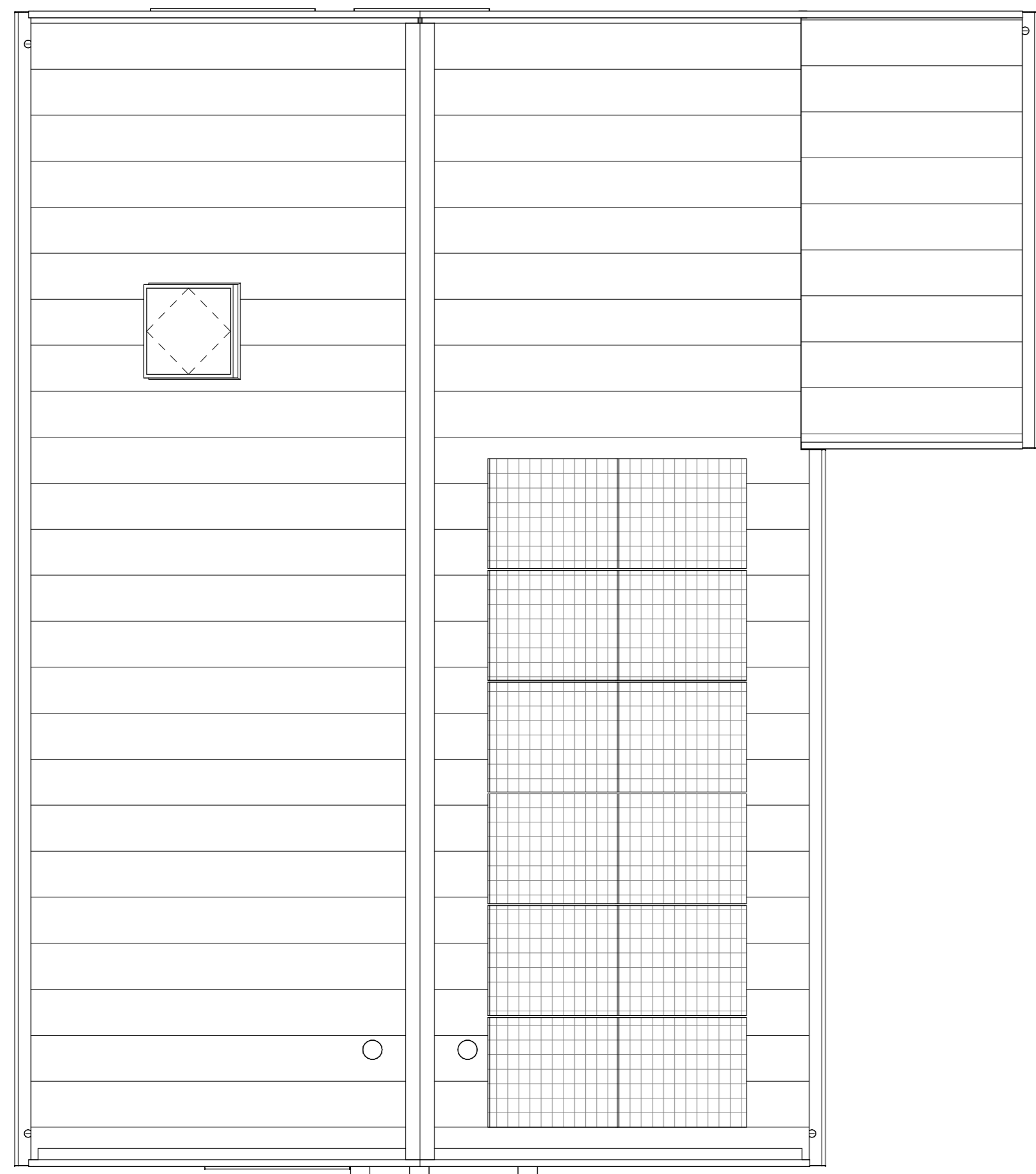
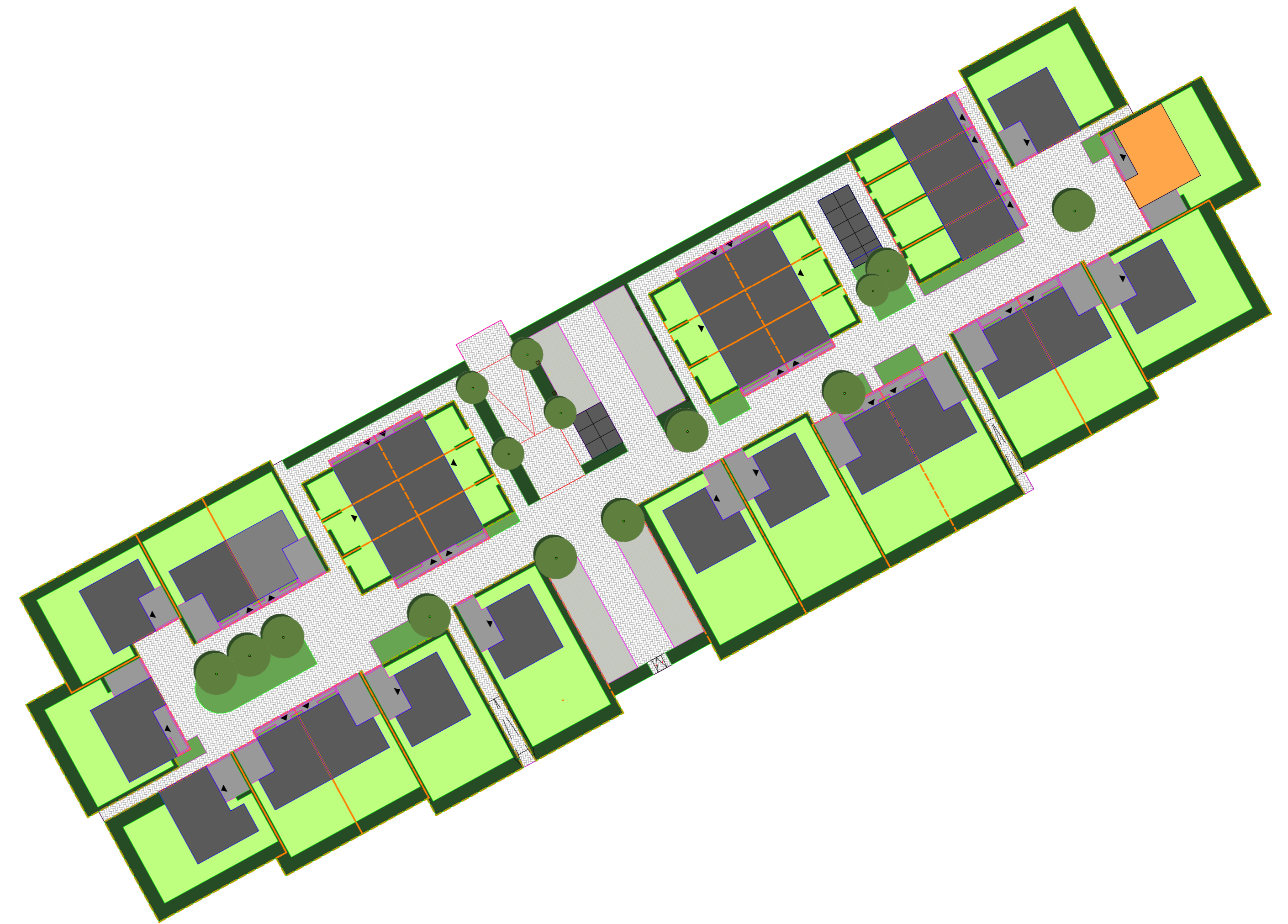

Dakaanzicht  
1:50

**Handtekening voor akkoord:**

**Naam:** \_\_\_\_\_  
**Datum:** \_\_\_\_\_

Er kunnen geen rechten worden ontleend aan de volgende op deze tekening aangegeven zaken:

- Artist impressies en 3D weergaves
- Situatiekening en oriëntatie in openbaar gebied
- Gewaarschieten van eventuele andere op deze tekening aangegeven bebouwing
- Weergeven van aangrenzende bebouwing zoals bouwmuren, etc. Dit aan veranderingen onderhevig
- PV panelen, definitief aantal PV panelen is afhankelijk van de definitieve BEMG berekening. Indicatieve situering van de PV panelen is weergegeven op deze tekening
- Quadafmetingen, definitieve positie doorvoeren is afhankelijk van de definitieve installaties. Indicatieve situering van de doorvoeren is weergegeven op deze tekening
- De op de tekening aangegeven matvoeringen zijn in millimeters, met (aand) afwerkingen en kurven in de praktijk 1 à 2% afwijken
- De plattegronden zijn qua maatvoering niet geschikt voor constructie door koper aan dienen

In de teken van de grondgebonden werken zal een haag worden aangegeven op eigen grond (bawel particulier).  
Uitgezonderd: voortpael en eventuele auto rink naar de openbare weg.  
Er zal een instandhoudingsverplichting worden opgenomen in de akte van levering ten behoeve van de hagen, hekwerken en andere erfstukbedingen welke bij oplevering zijn aangegeven.

**Legenda**

● aardsmit	† afzuigige ventilatie, def. positie n.t.b.
⊖ wand lichtpunt	⊙ bedsticker
⊕ wand lichtpunt + armatuur	⊙ bal ontvanger
⊕ plafondlichtpunt	⊕ metertafel, voolen van elektr. en watermeter
⊕ enkelbolje schakelaar	⊕ vloerluis
⊕ serie schakelaar	⊕ rookmelder
⊕ wiserschakelaar	⊕ opstelplaats warmtepomp
⊕ enkele wandcontactdoos	⊕ opstelplaats expansievaten t.b.v. warmtepomp
⊕ dubbele wandcontactdoos horizontaal	⊕ opstelplaats boiler/t.b.v. warmtepomp
⊕ dubbele wandcontactdoos verticaal	⊕ opstelplaats mechanische ventilatie
→ loze leiding	⊕ opstelplaats omvormer pv-panelen
→ bedrade leiding	⊕ opstelplaats vloerverwarmingverdelers
⊕ themostaat	⊕ elektrische radiator
⊕ koelmiddel melder	⊕ opstelplaats wasmachine
⊕ regeling mechanische ventilatie	⊕ opstelplaats droger
⊕ aansluitpunt 230V t.b.v. WTW	⊕ gefluweerde deur
⊕ Parflex wcd t.b.v. kooktoestel	⊕ buitenkraan
⊕ aansluitpunt 230V t.b.v. PV installatie	⊕ zonnepaneel
→ centraal aansluitpunt	⊕ huiskamer n.t.b.
→ aansluitpunt data	⊕ ventilatiemoster

**bpd**  
bouwfonds gebiedsontwikkeling

**MATEBOER**  
Bouw BV

**KHV ARCHITECTEN**  
Korffier / Ter Horst / De Velde Architecten

Op onze ontwerpen, tekeningen, modellen etc. rust auteursrecht. KHV architecten is lid van de BNA en is een erkend BNA bureau.

project: Cluster 3 Reeve  
Klimaatwijk te Kampen

oprichter: BPD Ontwikkeling BV  
De Brans 30  
3823 LK Amersfoort

architect: ir. W.F.G. ter Horst  
tekenaar: D. Stummenberg / F. Kelder  
fsc: Verkooptekeningen  
status: Definitief

project: K221040  
tekening: VK-12

onderwerp: Bouwnummer 12  
Contracttekening  
Levensloopwoning

schaal: 1:50/100  
formaat: A0  
datum: 14-09-2024  
lucifer wijp.