

Voorgevel
1:100



Rechtergevel
1:100



Achtergevel
1:100



Linkergevel
1:100

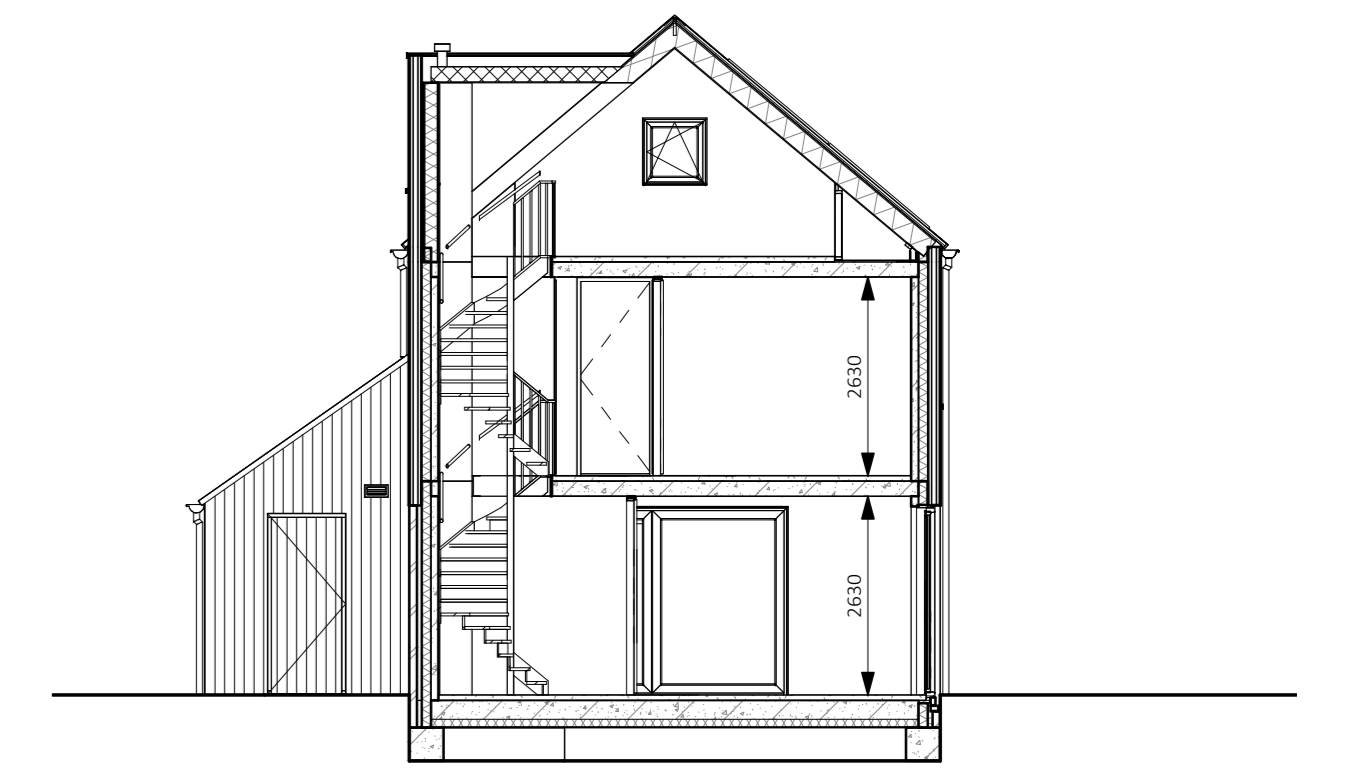

Doorsnede
1:100

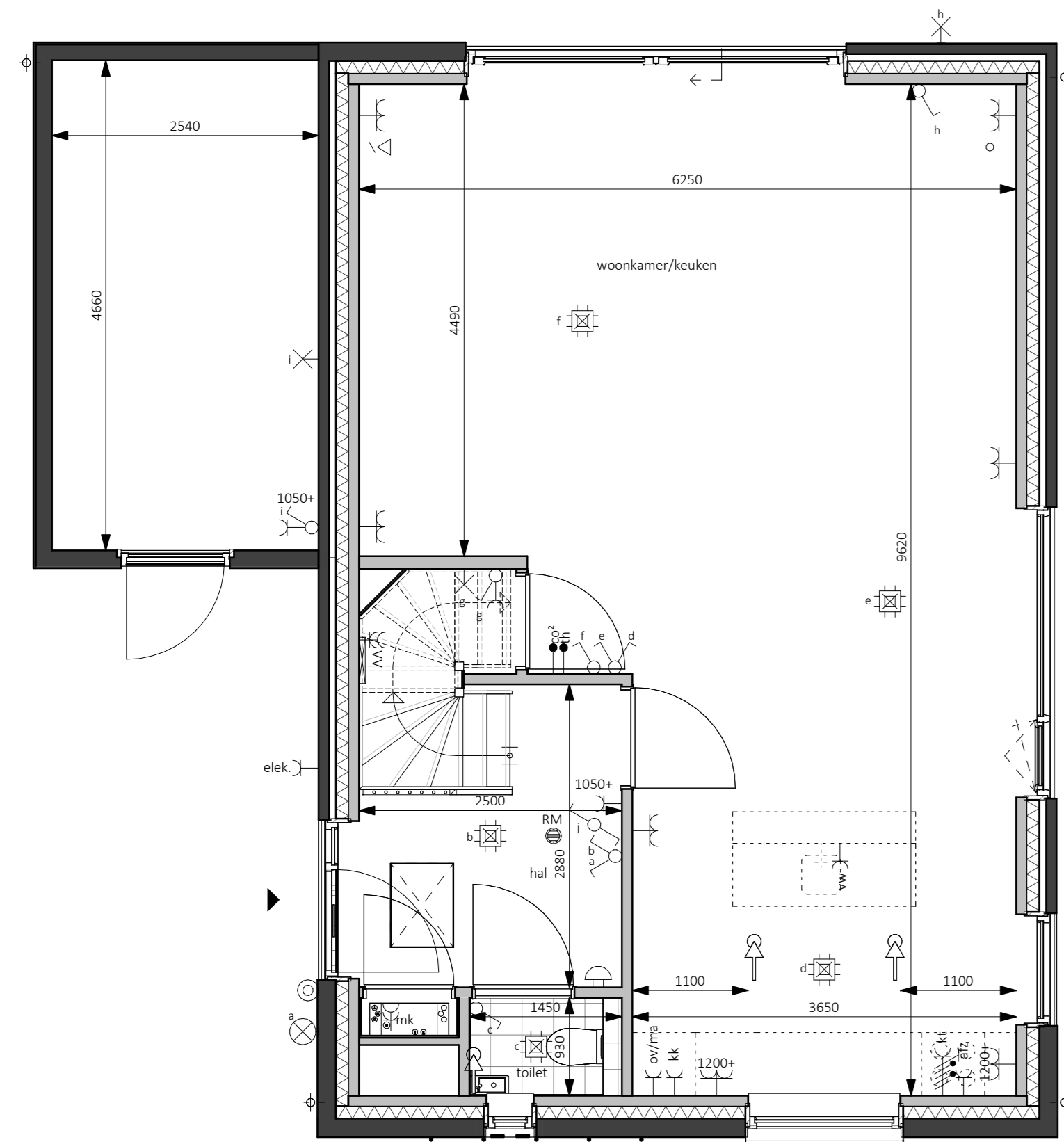

Begane grond - Peil=0
1:50

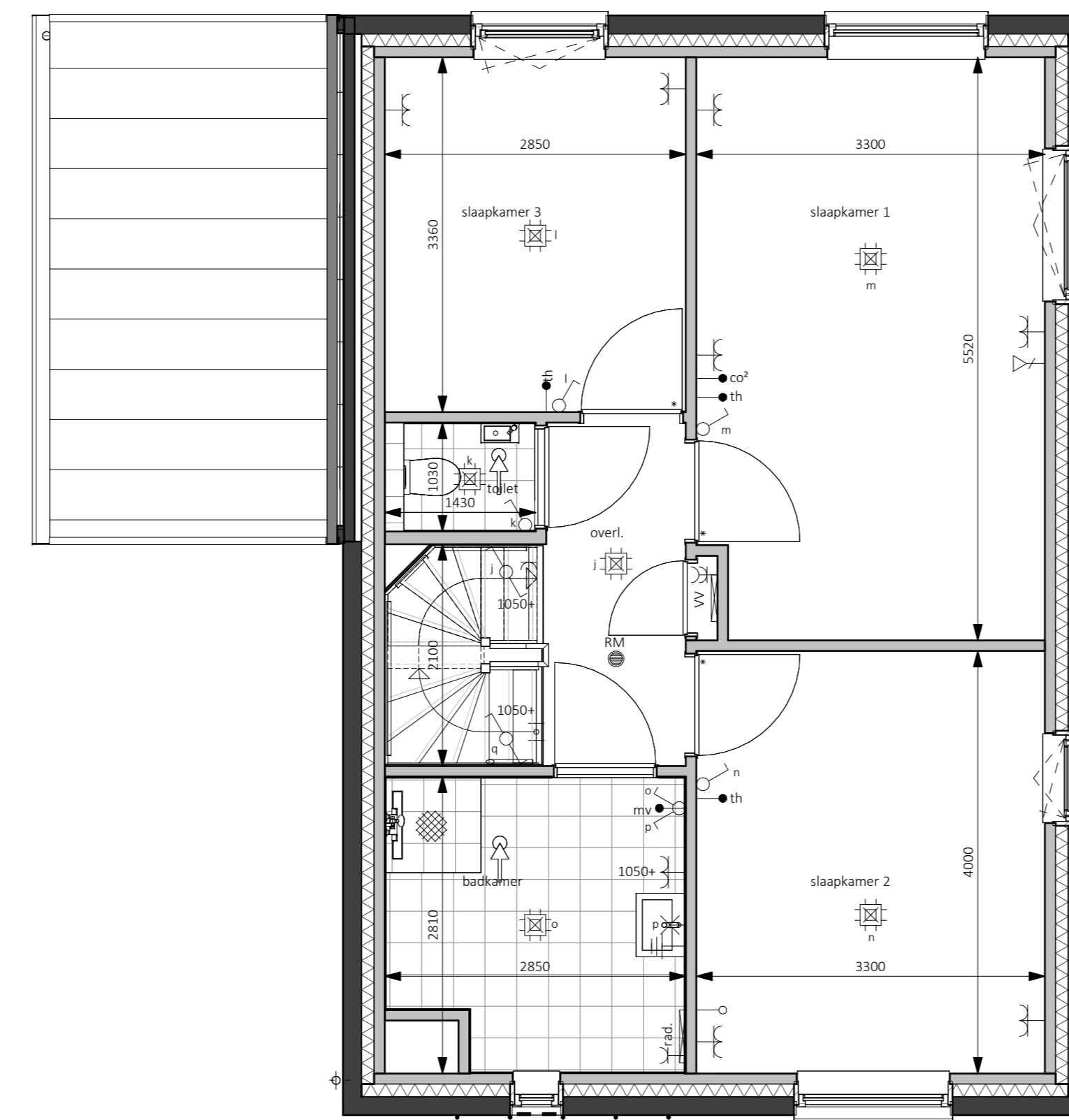

Eerste verdieping - 2900+P
1:50

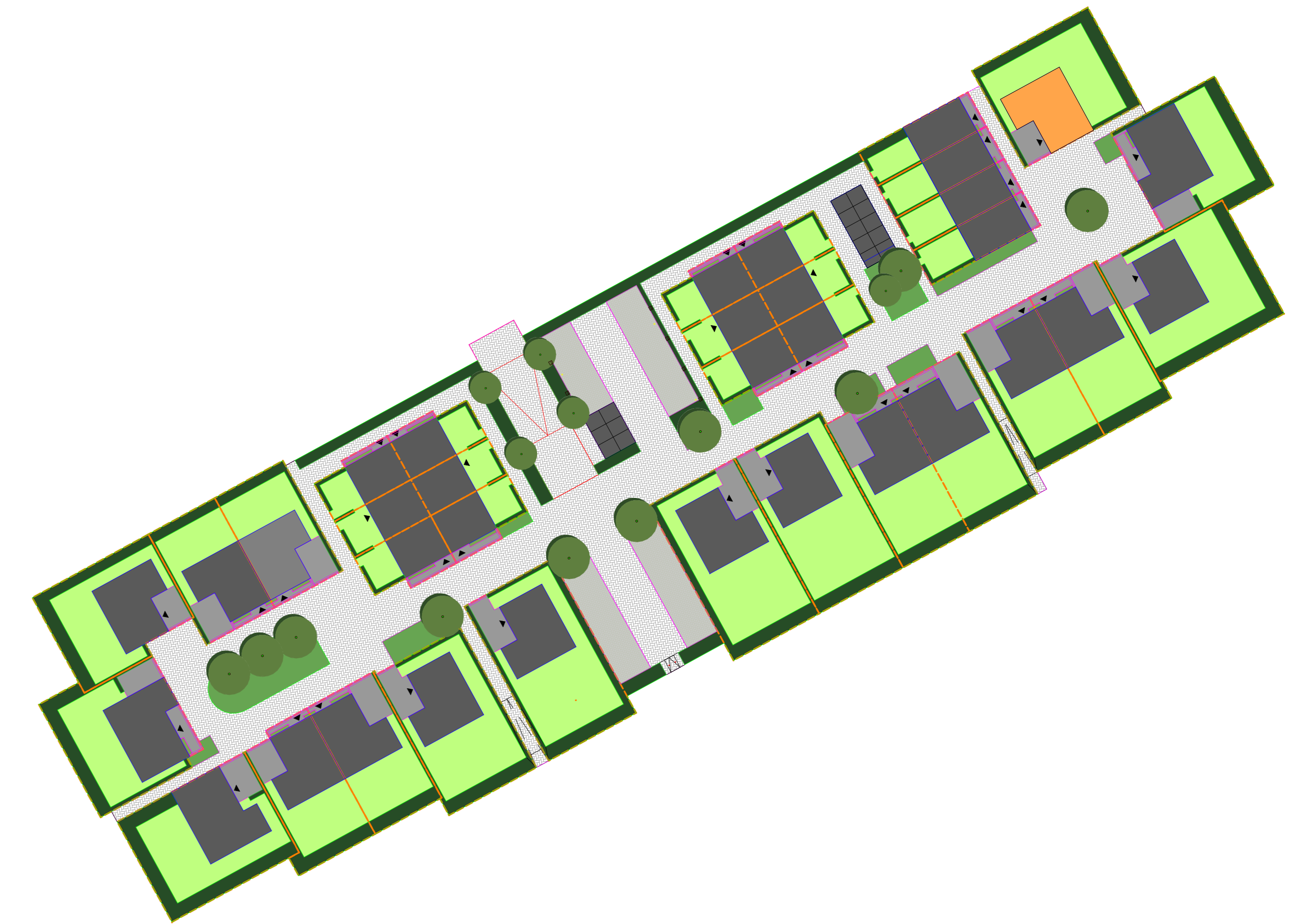

Handtekening voor akkoord:

Naam: Datum:

Er kunnen geen rechten worden ontleend aan de volgende op deze tekening aangegeven zaken:

- Artist impressies en 3D weergaves
- Situatiekleding en inrichting in openbaar gebied
- Gewaarschieten van eventuele andere op deze tekening aangegeven bebouwing
- Weergave van aangrenzende bebouwing zoals bouwmuren, etc. zijn aan veranderingen onderhevig
- PV panelen, definiert aantal PV panelen is afhankelijk van de definitieve BENG berekening. Indicatieve situering van de PV panelen is weergegeven op deze tekening
- Duidloosnomen, definitieve positie bouwmuren is afhankelijk van de definitieve installatie. Indicatieve situering van de bouwmuren is weergegeven op deze tekening
- De afmetingen zijn qua maatvoering niet geschikt voor constructie door koper aan dienen

In de teken van de grondgebonden woningen zal een haag worden aangegeven op eigen grond (Bareil particulier).
Uitgezonderd -voertuig en eventuele auto met naar de openbare weg.
Er zal een noodhoudingsverplichting worden opgenomen in de akte van levering ten behoeve van de hagen, hekwerken en andere erfafscheidings welke bij oplevering zijn aangegeven.

Legenda	
● aardeit	† afzuigige ventilatie, def. positie n.t.b.
⊖ wand lichtpunt	⊙ bedrader
⊕ wand lichtpunt + armatuur	⊙ bal ontvanger
⊕ plafondlichtpunt	⊕ metertafel, voolen van elektr. en watermeter
⊕ enkelbolige schakelaar	⊕ vloerluis
⊕ serie schakelaar	⊕ rookmelder
⊕ wissel schakelaar	⊕ opstelplaats warmtepomp
⊕ enkele wandcontactdoos	⊕ opstelplaats expansievaten t.b.v. warmtepomp
⊕ dubbele wandcontactdoos horizontaal	⊕ opstelplaats boiler t.b.v. warmtepomp
⊕ dubbele wandcontactdoos verticaal	⊕ opstelplaats mechanische ventilatie
→ loze leiding	⊕ opstelplaats omvormer pv panelen
→ bedrade leiding	⊕ opstelplaats vloerverwarmingverderker
→ thermostat	⊕ elektr. ische radiator
→ koelmonoxide melder	⊕ opstelplaats wasmachine
→ regeling mechanische ventilatie	⊕ opstelplaats droger
→ aansluitpunt 230V t.b.v. WTW	⊕ gft/afvoerende deur
→ Perflex wcd t.b.v. koelcontact	⊕ buitenkraan
→ aansluitpunt 230V t.b.v. PV installatie	⊕ zonnepaneel
→ centraal aansluitpunt	⊕ huiskamer n.t.b.
→ aansluitpunt data	⊕ ventilatiemoster

bpd
bouwfonds gebiedsontwikkeling

MATEBOER
Bouw BV

KHV ARCHITECTEN
Korffier / Ter Horst / De Velde Architecten

Tel: 05271 69 99 99
info@khv.nl
www.khv.nl

project: Cluster 2 Rieve
Klimaatdijk te Kampen

opdrachtgever: BPD Ontwikkeling BV
De Brans 30
3821 KJ Amersfoort

architect: ir. W.F.G. ter Horst
tekenaar: D. Stummenberg / F. Kelder
fase: Verkooptekeningen
status: Definitief

Op onze ontwerpen, tekeningen, modellen etc. rust auteursrecht. KHV architecten is lid van de BNA en is een erkend BNA bureau.

projectnr: **K221040**
tekeningnr: **VK-11**

onderwerp: Bouwnummer 11
Contracttekening
Vrijstaand

schaal: 1:50/100
formaat: A0
datum: 14-09-2024
laatste wijz.

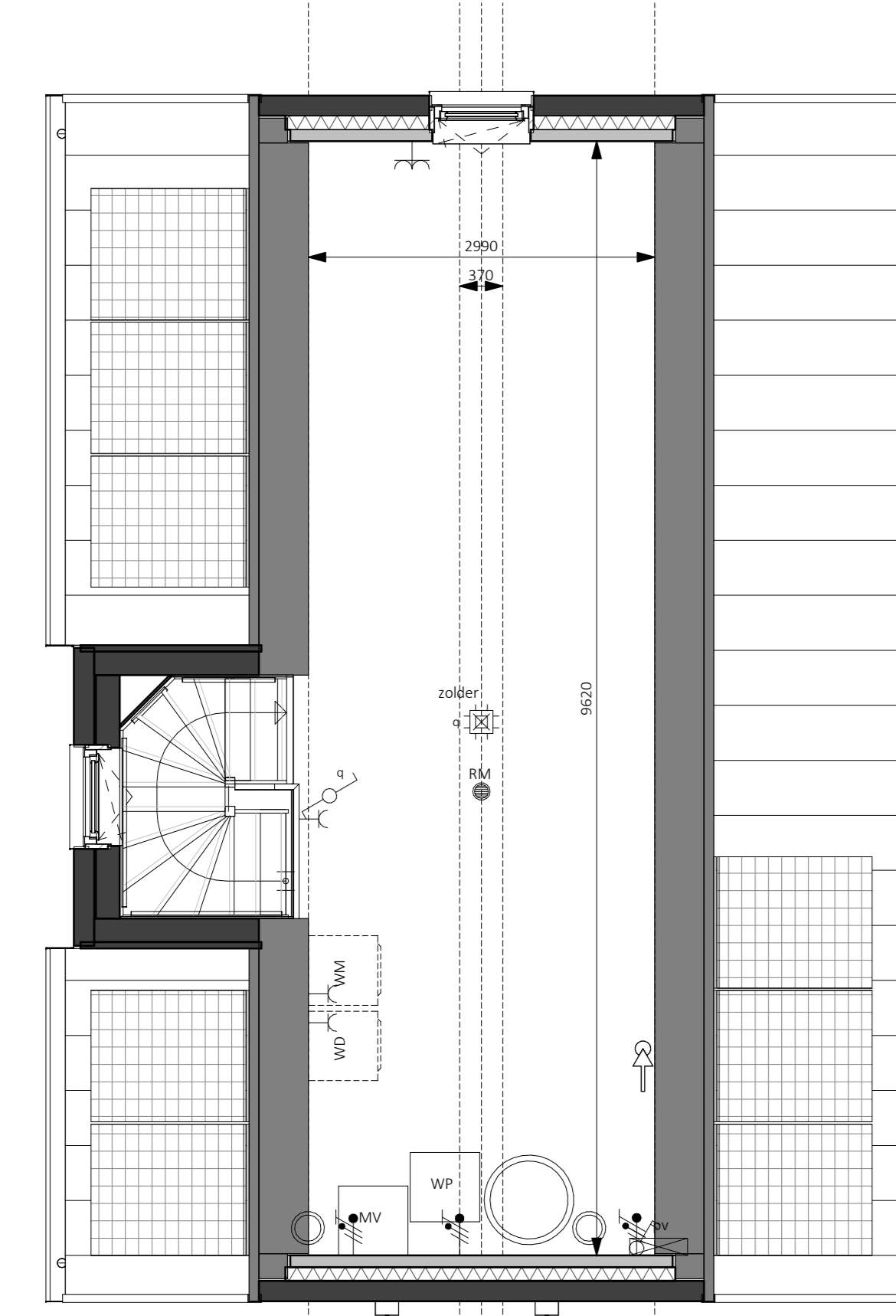

Tweede verdieping - 5800+P
1:50

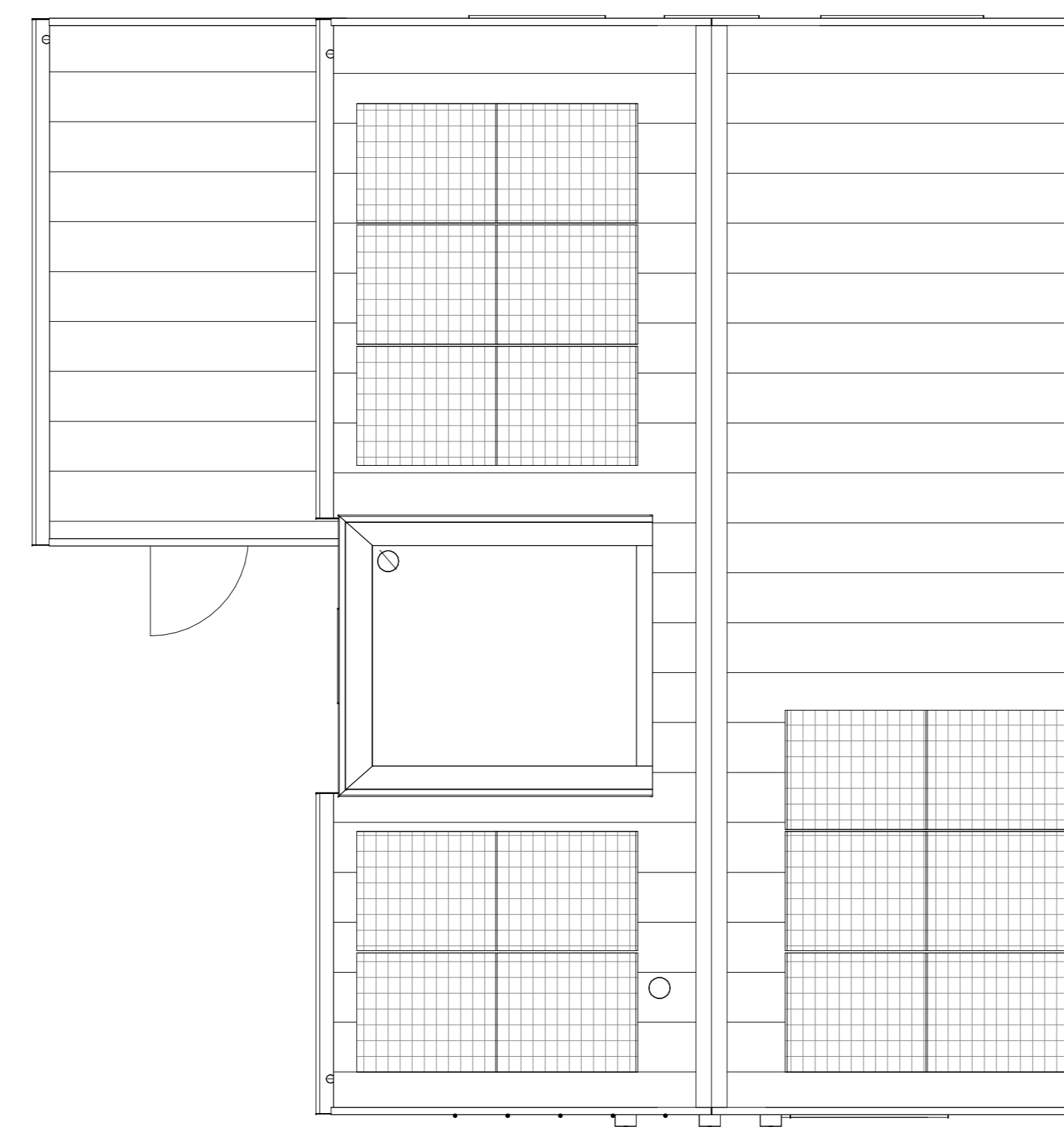

Dakaanzicht
1:50