

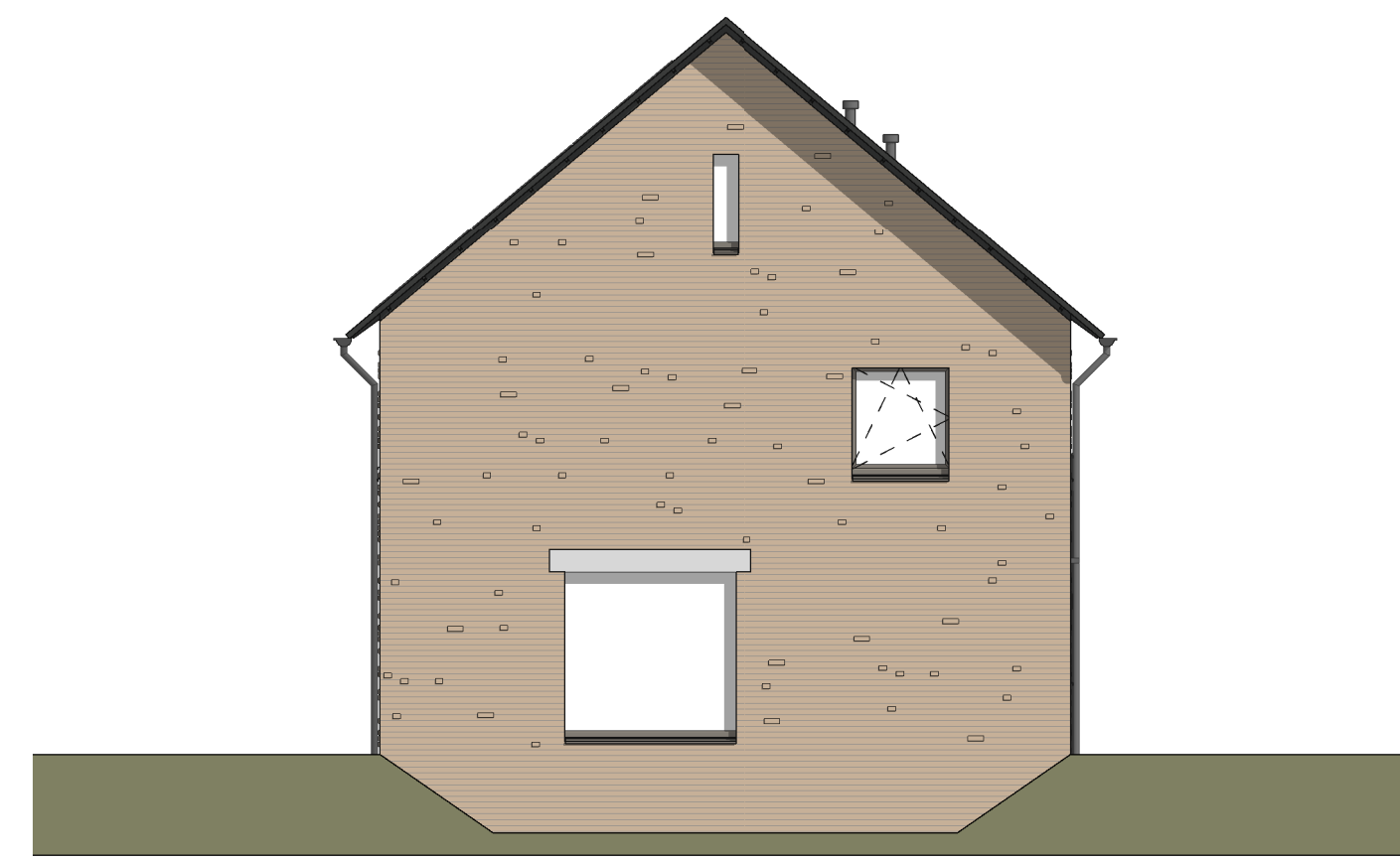

Voorgevel
1:100



Linkergevel
1:100



Achtergevel
1:100

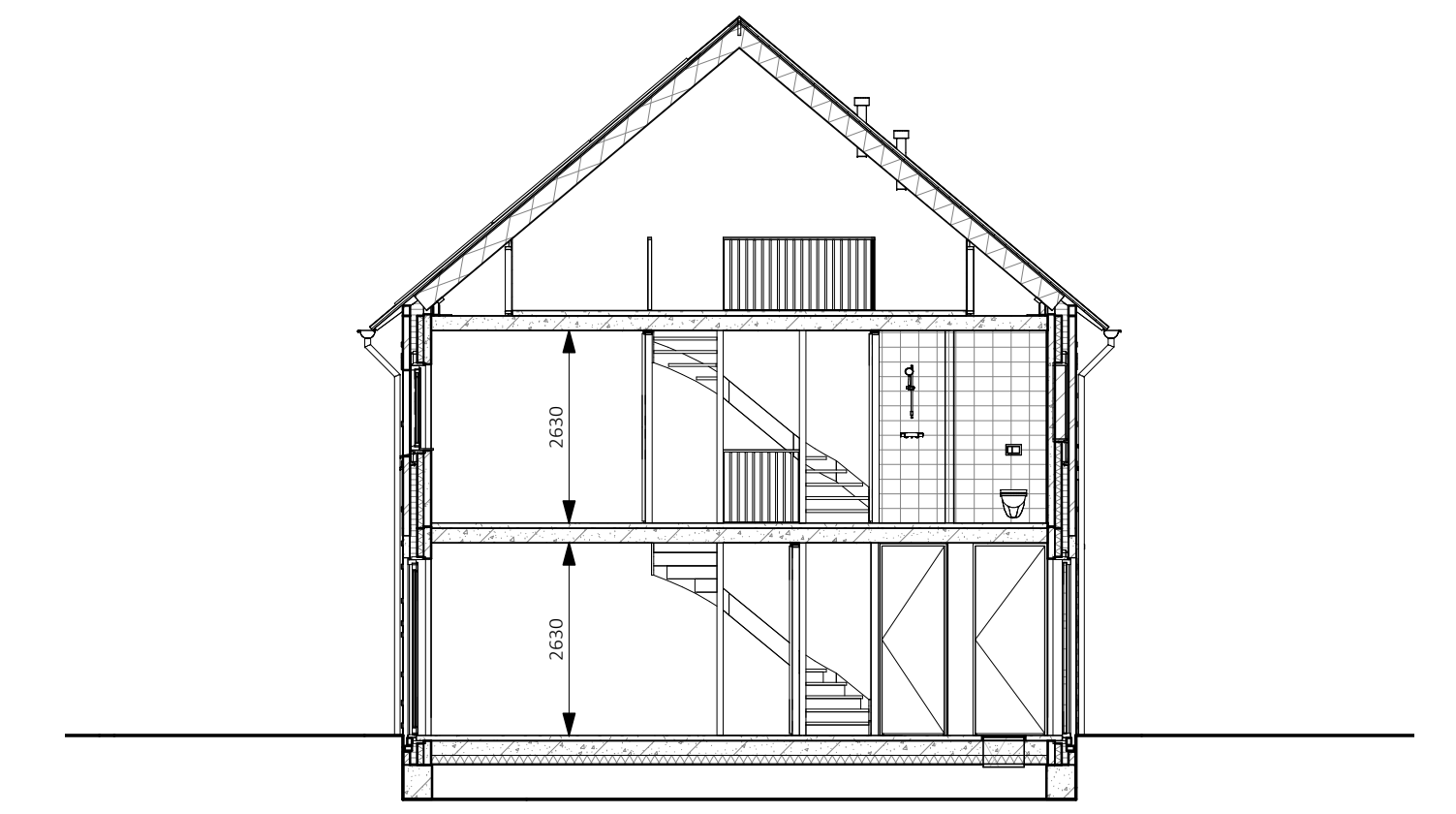

Doorsnede
1:100

zie VK-35 voor
tekening berging

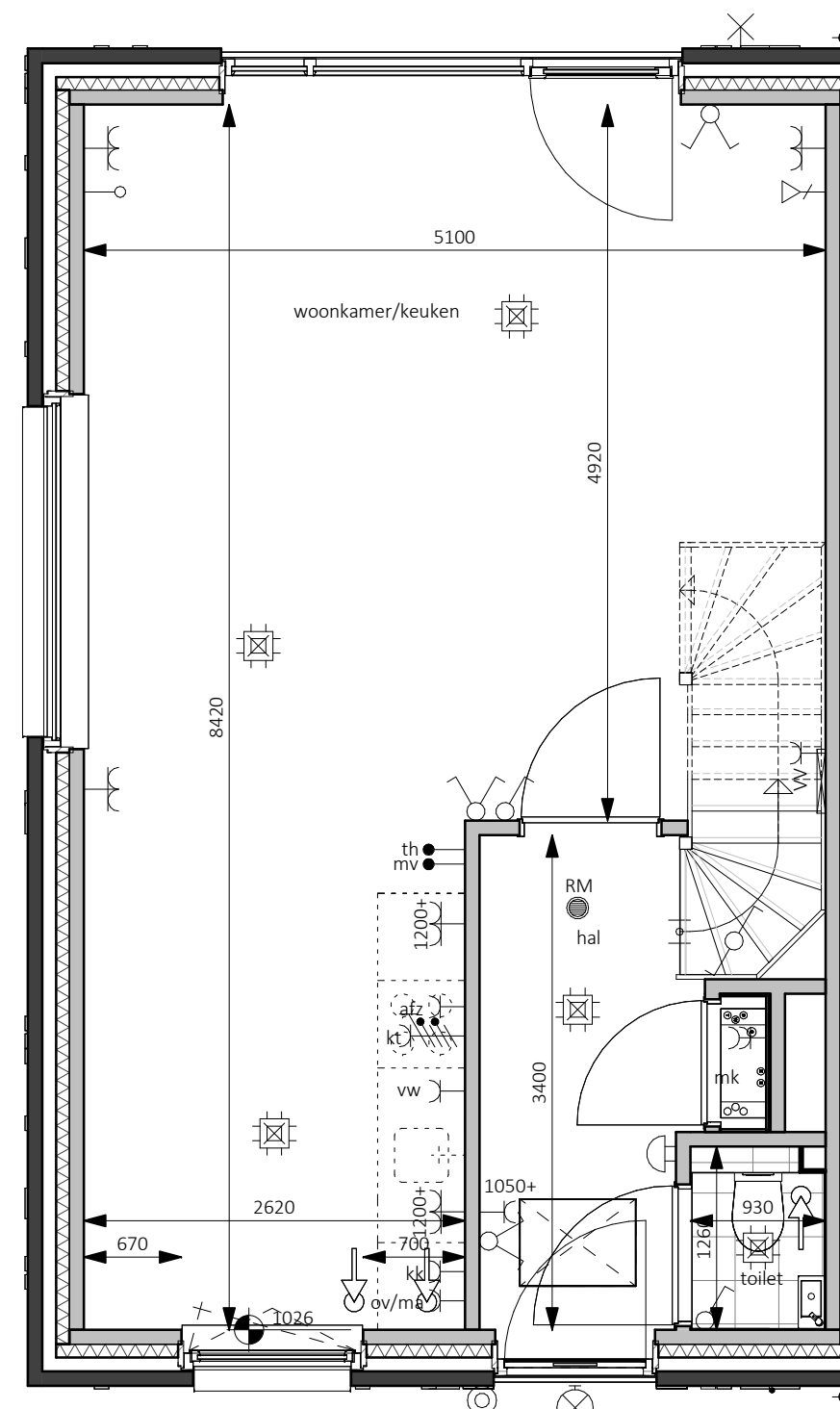

Begane grond - Peil=0
1:50

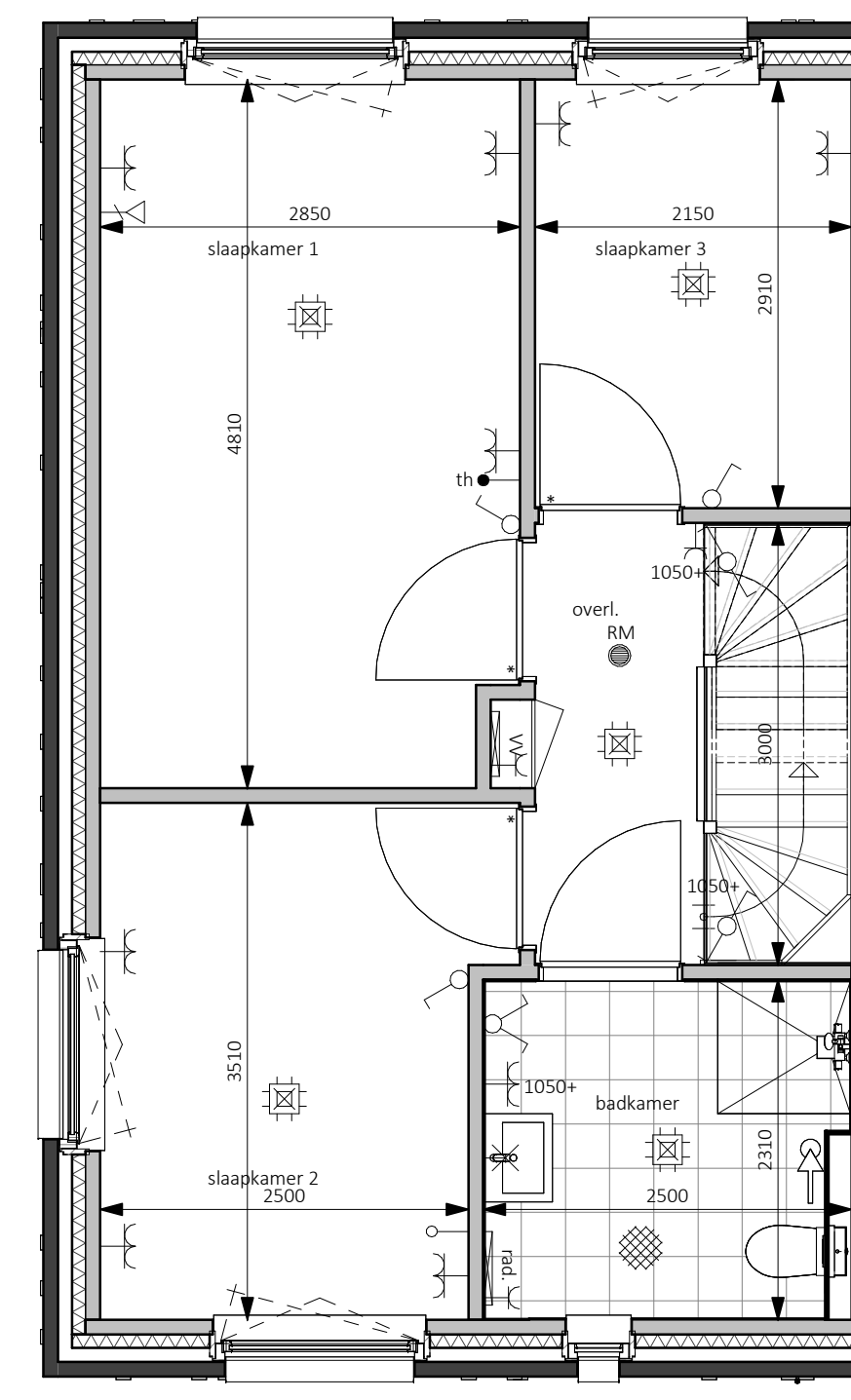

Eerste verdieping - 2900+P
1:50

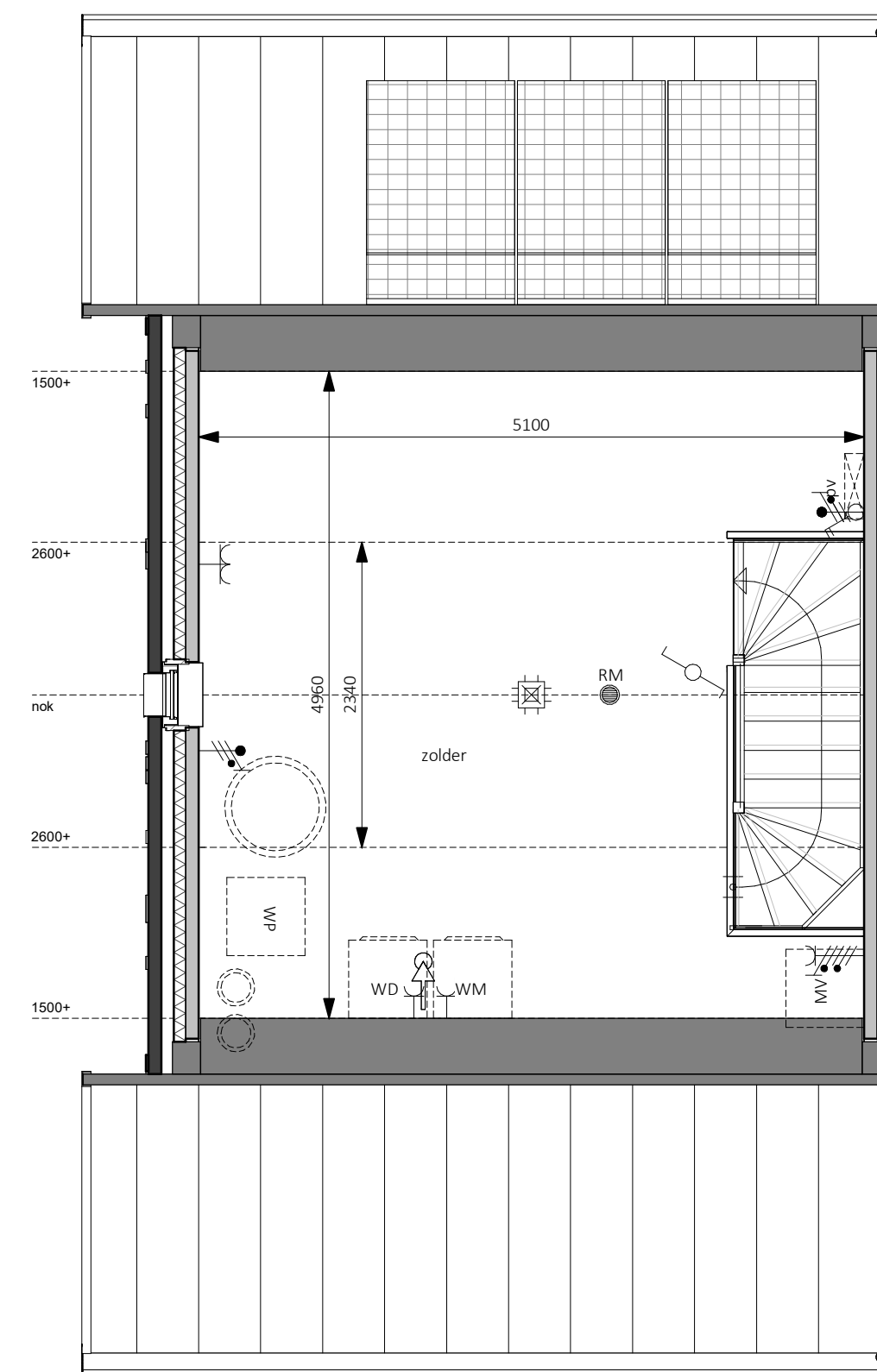

Tweede verdieping - 5800+P
1:50

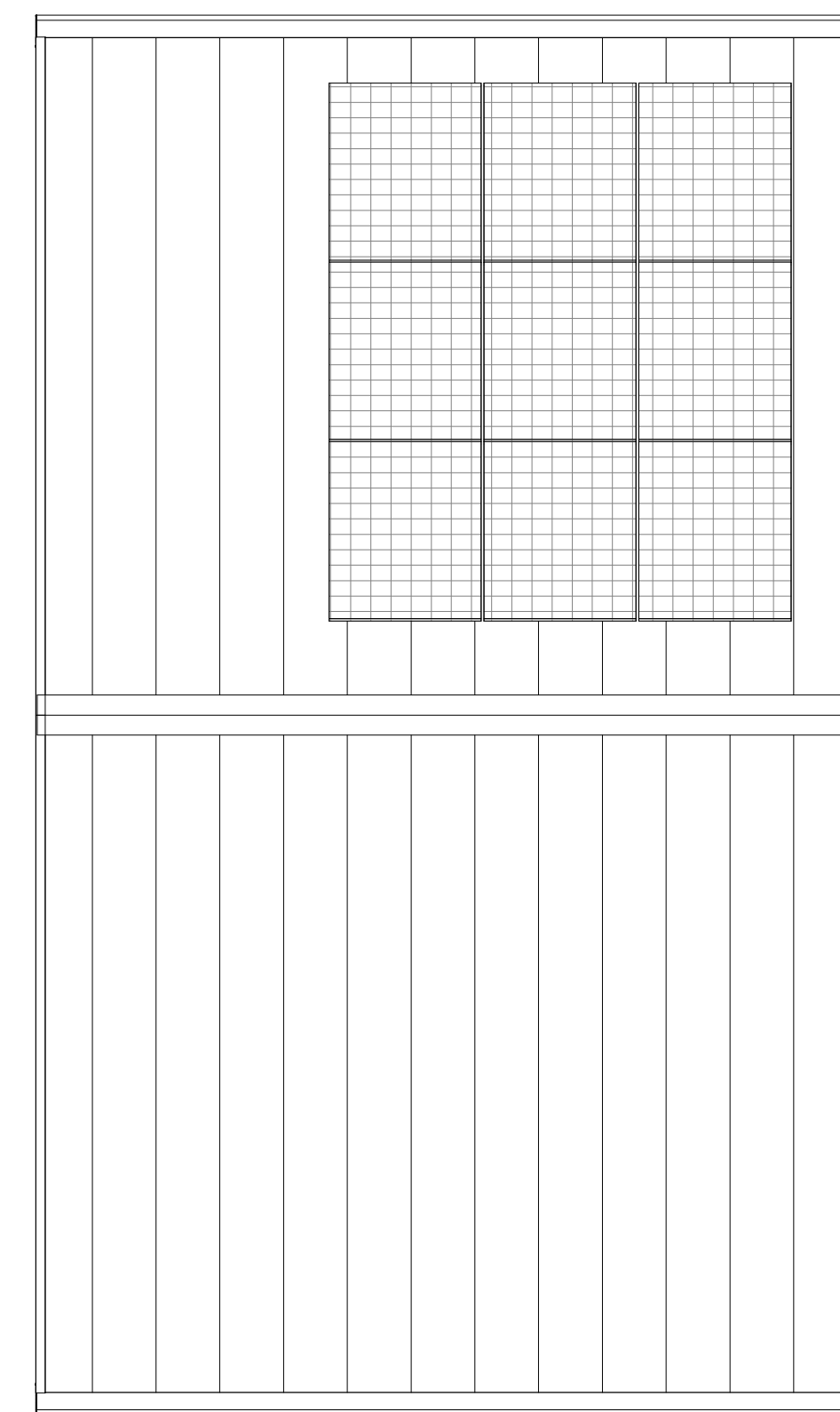

Dakaanzicht
1:50

Handtekening voor akkoord

Naam:
Datum:

Er kunnen geen rechten worden ontleend aan de volgende op deze tekening aanwezige zaken:

- Artist impressies en 3D weergaves
- Schaaltekening en tekening in openbaar gebied
- Gevelaanzichten van eventuele andere op deze tekening aangegeven bebouwing
- Ontwerpen van aangelegde bebouwing zoals bouwwerken, etc. zijn aan veranderingen onderhevig
- PV panelen, definitief aantal PV panelen is afhankelijk van de definitieve BEMS berekening. Indicatieve situering van de PV panelen is weergegeven op deze tekening
- Duidbovenen, definitieve positie door vereren is afhankelijk van de definitieve installatie. Indicatieve situering van de doorvereren is weergegeven op deze tekening
- De op de tekening aangegeven matvoeringen zijn in millimeters, exact (wond) afwerkingen en kunnen in de praktijk 1 à 2% afwijken
- De plattegronden zijn qua maatvoering niet geschikt voor opdrachten door koper aan derden

In de tabellen van de grondgebonden wooningen zal een Haag worden aangegeven op eigen grond (zowel particulier).

Uitgevoerd: veldspand en eventueel auto met naar de openbare weg.

Er zal een instandhoudingsverplichting worden opgenomen in de akte van levering ten behoeve van de hagen, hekwerken en andere erfstukbedingen welke bij oplevering zijn aangegeven.

Legenda	
●	aanlooppunt data
✕	wand lichtpunt
⊕	wand lichtpunt + armatuur
⊖	plafondlichtpunt
⊗	enkelezijdige schakelaar
⊘	serie schakelaar
⊙	woorhschakelaar
⊚	kruis schakelaar
⊛	enkele wandcontactdoos
⊜	dubbele wandcontactdoos horizontaal
⊝	dubbele wandcontactdoos verticaal
⊞	loze leiding
⊟	bedraabe leiding
⊠	thermostaat
⊡	centraal aanspunt
⊣	aansluitpunt 230V t.b.v. WTW
⊤	Periles wvd t.b.v. kooktoestel
⊥	aansluitpunt 230V t.b.v. PV installatie
⊦	aansluitpunt data
⊧	afsluip ventilatie, def. positie n.t.b.
⊨	bedrukker
⊩	bel ontvanger
⊬	meterkast, voeten van elektr. en watermeter
⊭	vloerluis
⊮	butonknaan
⊯	rookmelder
⊰	opstijlaats warmtepomp
⊱	expansievaten t.b.v. warmtepomp
⊲	boilerunit t.b.v. warmtepomp
⊳	opstijlaats mechanische ventilatie
⊴	omvormer pv-panelen
⊵	vloerverwarmingverdelers
⊶	elektrische radiator
⊷	opstijlaats warmachine
⊸	opstijlaats droger
⊹	zonnespansel

bpd
bouwfonds gebiedsontwikkeling

MATEBOER
Bouw BV

oprichter: BPD Ontwikkeling BV
De Branz 3D
3823 LK Amersfoort

architect: ir. W.F.G. ter Horst
tekenaar: D. Stummenberg / E. Kelder
fase: Verkooptekeningen
status: Definitief

KHV ARCHITECTEN
Korffier / Ter Horst / De Velde Architecten

T: 05271 69 99 99
info@khv.nl
www.khv.nl

project: Cluster 3, Reeve
Klimaatdijk te Kampen

projectnr: **K231118**
tekening: **VK-1**

opdrachtgever: BPD Ontwikkeling BV
De Branz 3D
3823 LK Amersfoort

ontwerper: Bouwnummer 1
Contracttekening
Rijwoning

schaal: 1:50/100
formaat: A0
datum: 09-03-2024
laatste wijz.

Op onze ontwerpen, tekeningen, modellen etc. rust auteursrecht. KHV architecten is lid van de BNA en is een erkend BNA bureau.