

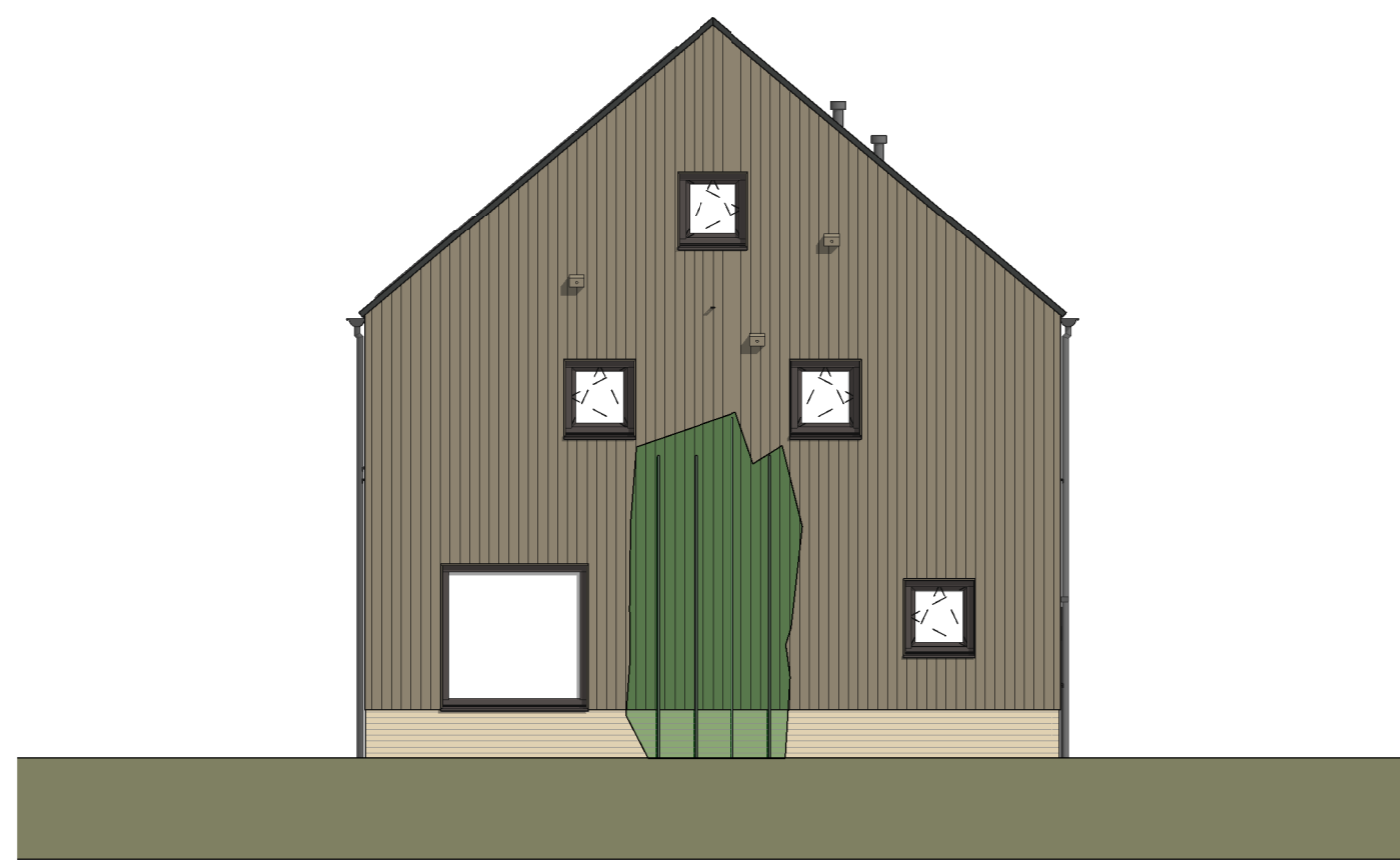

Voorgevel
1:100



Linkergevel
1:100



Achtergevel
1:100

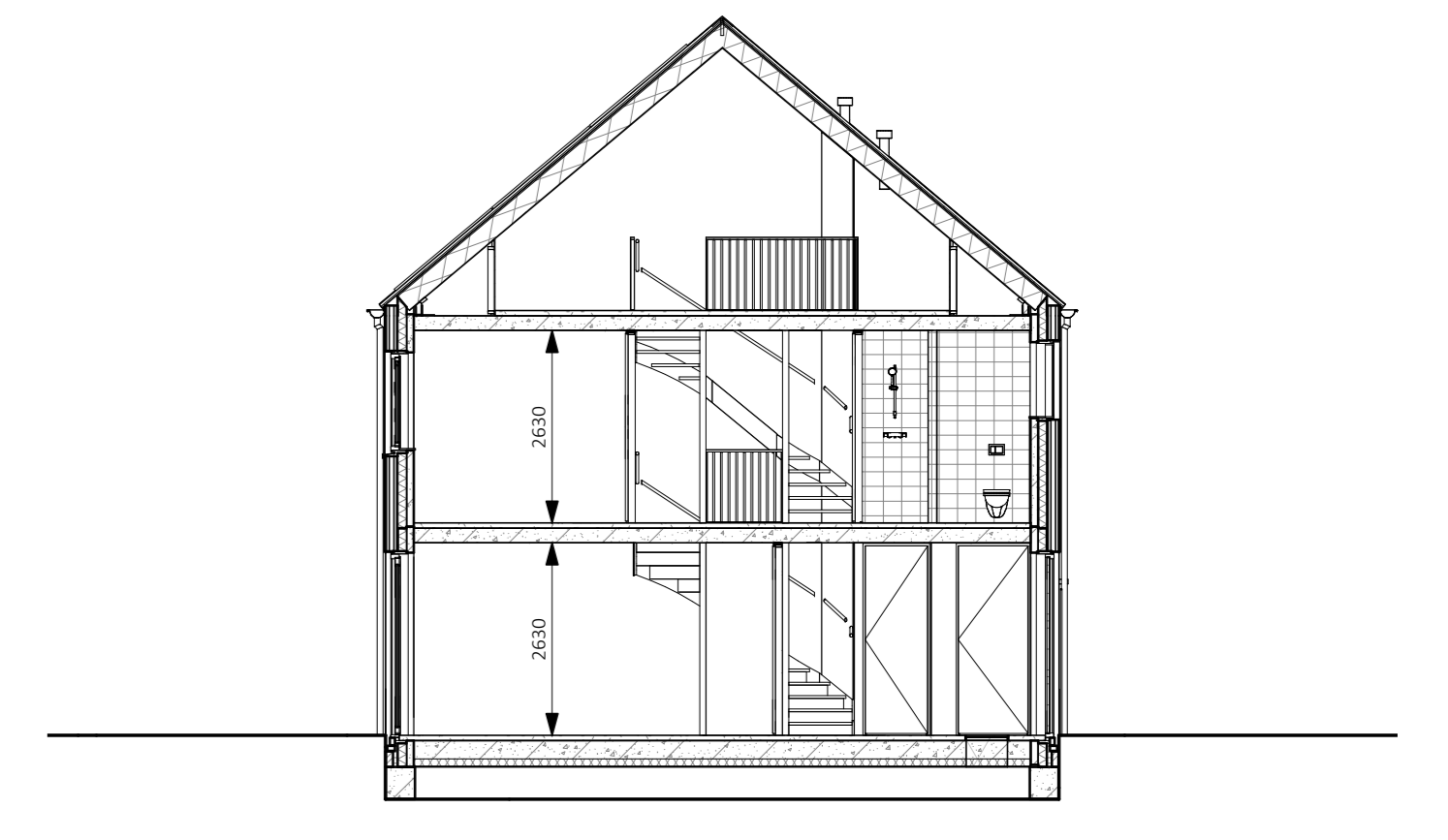

Doorsnede
1:100

zie VK-35 voor
tekening berging

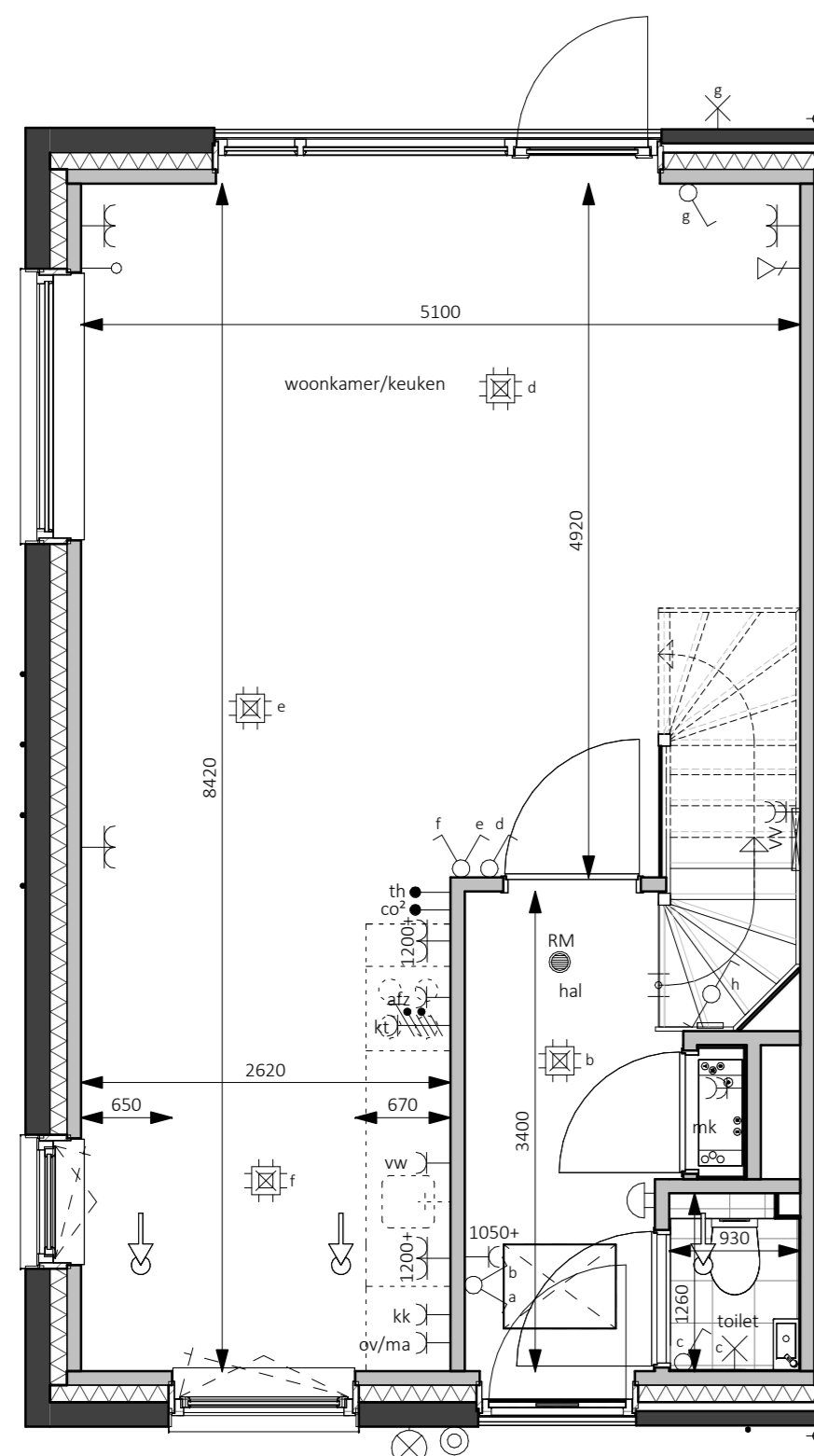

Begane grond - Peil=0
1:50

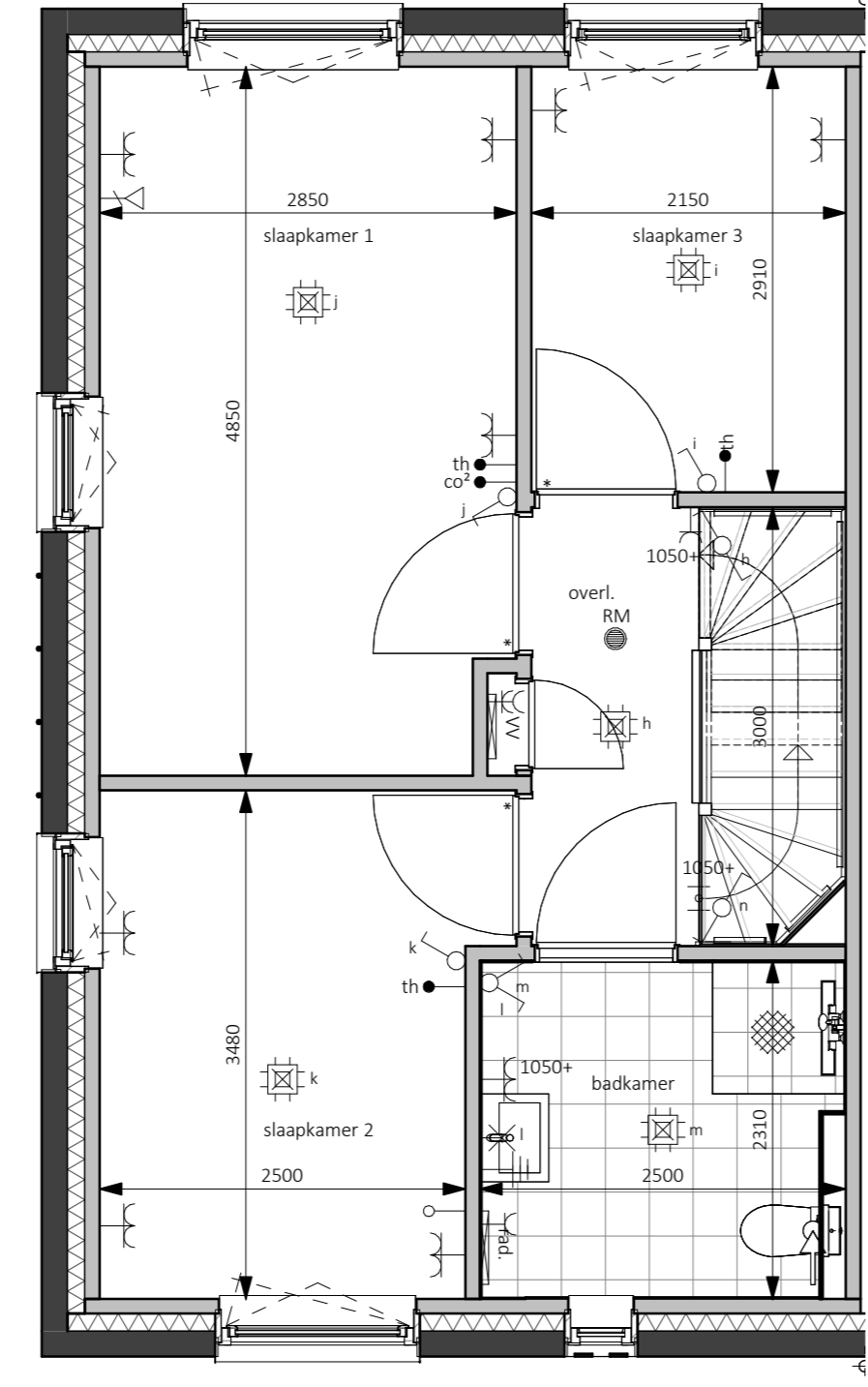

Eerste verdieping - 2900+P
1:50

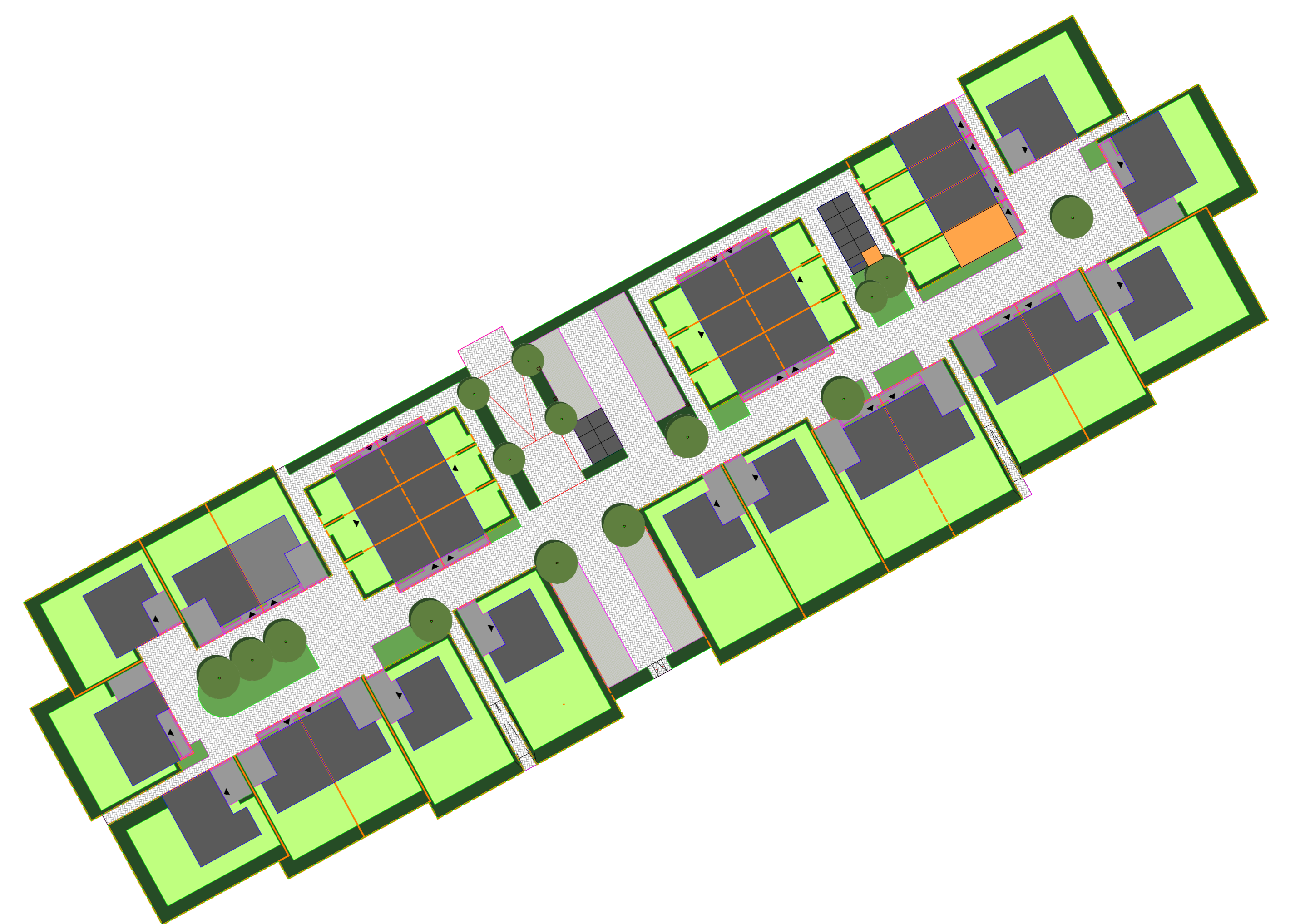

Handtekening voor akkoord:

Naam:
Datum:

Er kunnen geen rechten worden ontleend aan de volgende op deze tekening aangegeven zaken:

- Artist impressions en 3D weergaves
- Situatiekening en inrichting in openbaar gebied
- Gewaarschichten van eventuele ander op deze tekening aangegeven bebouwing
- Weergaven van aangrenzende bebouwing zoals bouwmuren, etc. zijn aan veranderingen onderhevig
- PV panelen, definitief aantal PV panelen is afhankelijk van de definitieve BEMG berekening. Indicatieve situering van de PV panelen is weergegeven op deze tekening
- Duidloosnomen, indicatieve positie boorputten is afhankelijk van de definitieve installaties. Indicatieve situering van de boorputten is weergegeven op deze tekening
- De op de tekening aangegeven matvoeringen zijn in millimeters, met (aand) afwijkingen en kromen in de praktijk 1 à 2% afwijken
- De plattegronden zijn qua maatvoering niet geschikt voor constructie door koper aan andere

In de toeken van de grondgebieden worden zal een laag worden aangegeven op eigen grond (Bareil particular).

Uitgezonderd: voortpael en eventuele auto in't naar de openbare weg.

Er zal een inzandhoudverplichting worden opgenomen in de akte van levering ten behoeve van de hagen, hekwerken en andere erfdeelzichingen welke bij oplevering zijn aangegeven.

Legenda

● aardriet	↑ afzuigige ventilatie, def. positie n.t.b.
⊖ wand lichtpunt	⊙ bedsticker
⊕ wand lichtpunt + armatuur	⊙ bal ontvanger
⊕ plafondlichtpunt	⊕ metertafel, voolen van elektr. en watermeter
⊕ enkelbolje schakelaar	⊕ vloerluis
⊕ serie schakelaar	⊕ rookmelder
⊕ wiserschakelaar	⊕ WP opstelplaats warmtepomp
⊕ enkele wandcontactdoos	⊕ opstelplaats expansievaten t.b.v. warmtepomp
⊕ dubbele wandcontactdoos horizontaal	⊕ opstelplaats boiler/t.b.v. warmtepomp
⊕ dubbele wandcontactdoos verticaal	⊕ opstelplaats mechanische ventilatie
→ loze leiding	⊕ opstelplaats omvormer pv-panelen
→ bedrade leiding	⊕ opstelplaats vloerverwarmingverderker
⊕ themostaat	⊕ elektrische radiator
⊕ koelmotorsels melder	⊕ opstelplaats wasmachine
⊕ regeling mechanische ventilatie	⊕ opstelplaats droger
⊕ aansluitpunt 230V t.b.v. WTW	⊕ opstelplaats droger
⊕ Parflex wcd t.b.v. koelkast	⊕ buitenkraan
⊕ aansluitpunt 230V t.b.v. PV installatie	⊕ zonnepaneel
→ centraal aansluitpunt	⊕ huiskamer n.t.b.
→ aansluitpunt data	⊕ ventilatiemoster

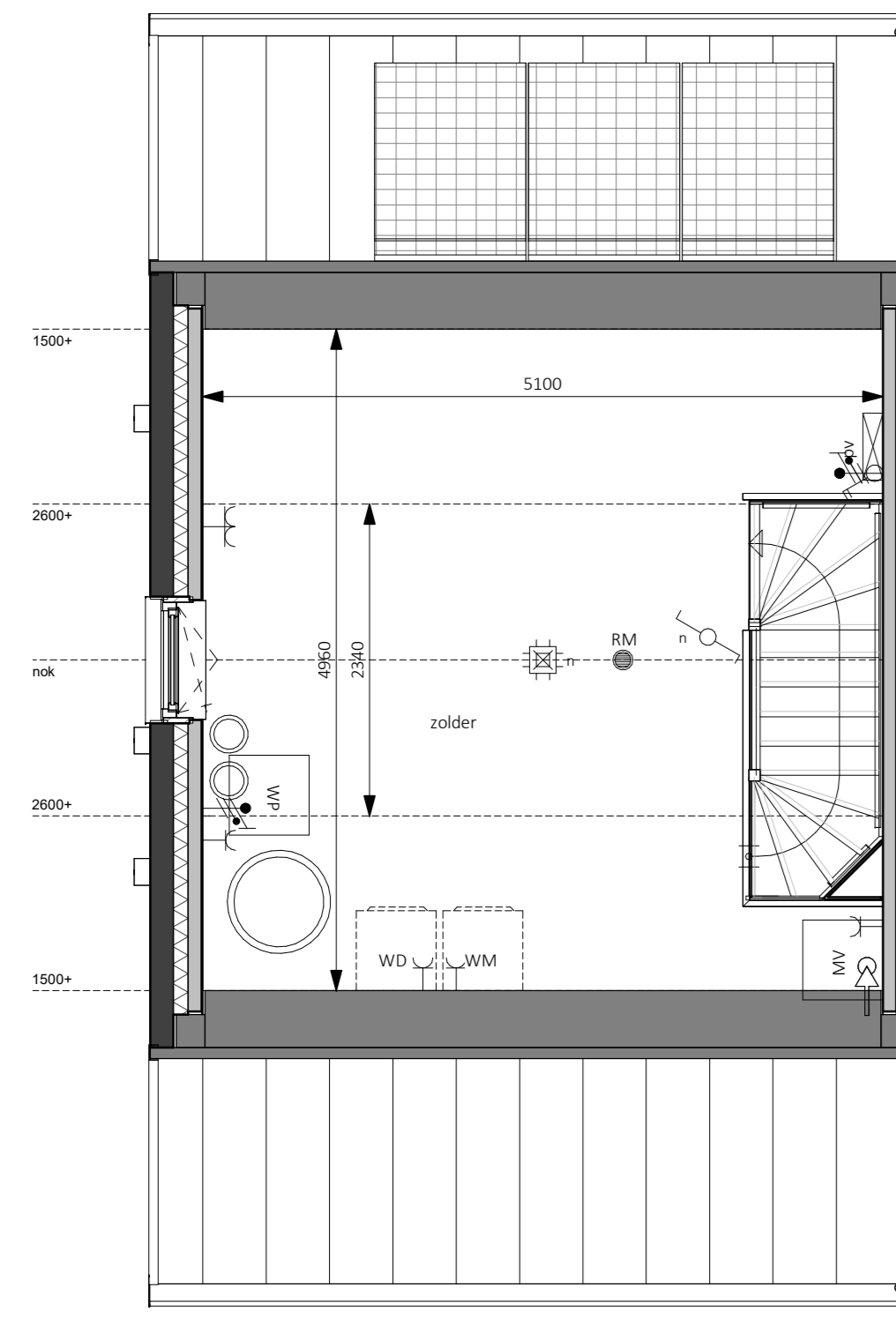

Tweede verdieping - 5800+P
1:50

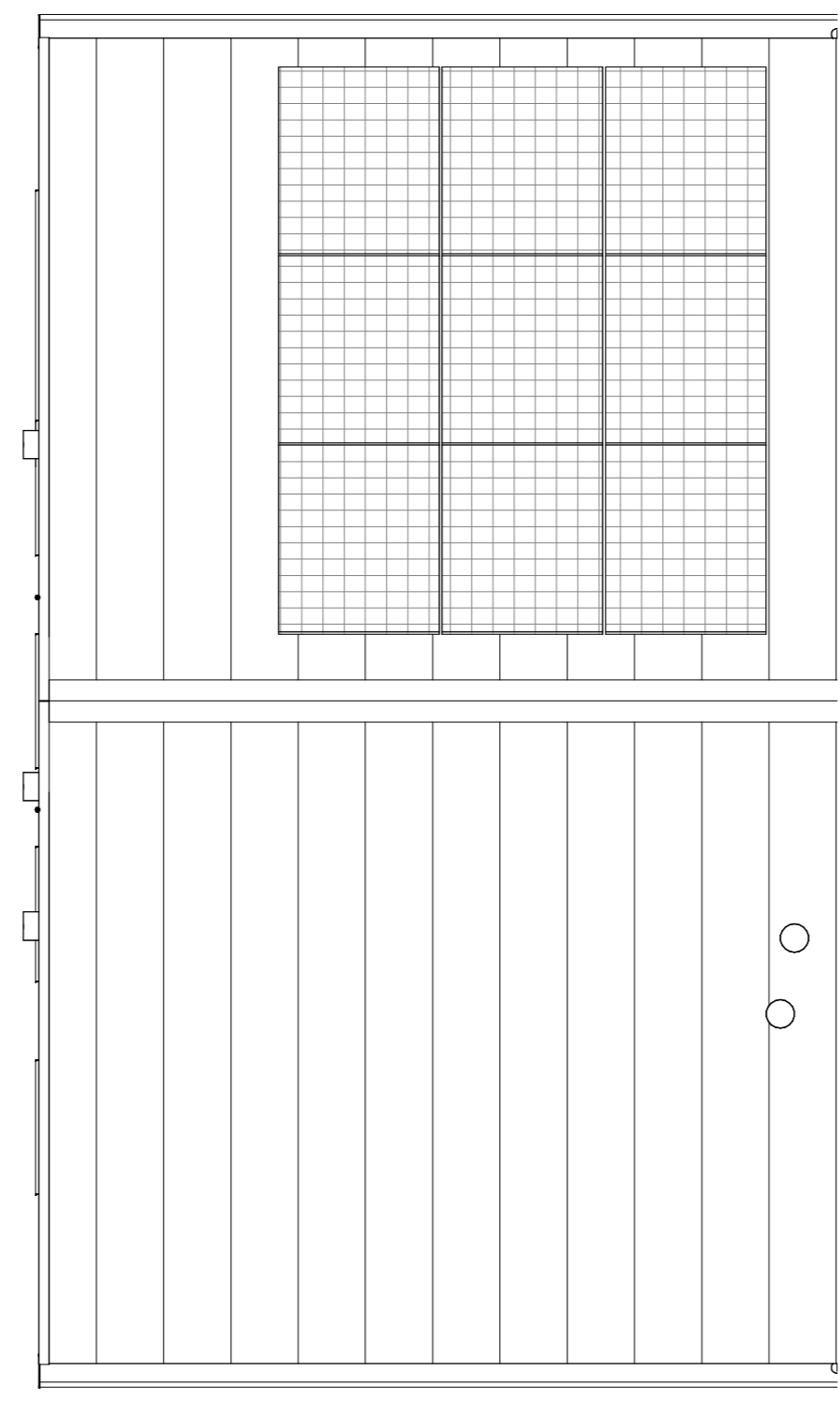

Dakaanzicht
1:50

bpd
bouwfonds gebiedsontwikkeling

MATEBOER
Bouw BV

KHV ARCHITECTEN
Korffier / Ter Horst / De Velde Architecten

Doel 5
8305 BB
Eemmeer

Tel: 05271 69 99 99
info@khv.nl
www.khv.nl

Project: Cluster 3 Rieve
Klimaatdijk te Kampen

Opdrachtgever: BPD Ontwikkeling BV
De Brand 3D
3823 LK Amersfoort

Architect: ir. W.F.G. ter Horst
T. Stummenberg / F. Kelder
fsc Verkooptekeningen
status: Definitief

Projectnr: K221040
tekening: VK-7

Op onze ontwerpen, tekeningen, modellen etc. rust auteursrecht. KHV architecten is lid van de BNA en is een erkend BNA bureau.

Opdrachtgever: Bouwnummer 7
Contracttekening
Rijwoning
schaal: 1:50/100
formaat: A0
datum: 14-09-2024
laatste wijz.