



**Voorgevel**  
1:100



**Rechtergevel**  
1:100



**Achtergevel**  
1:100

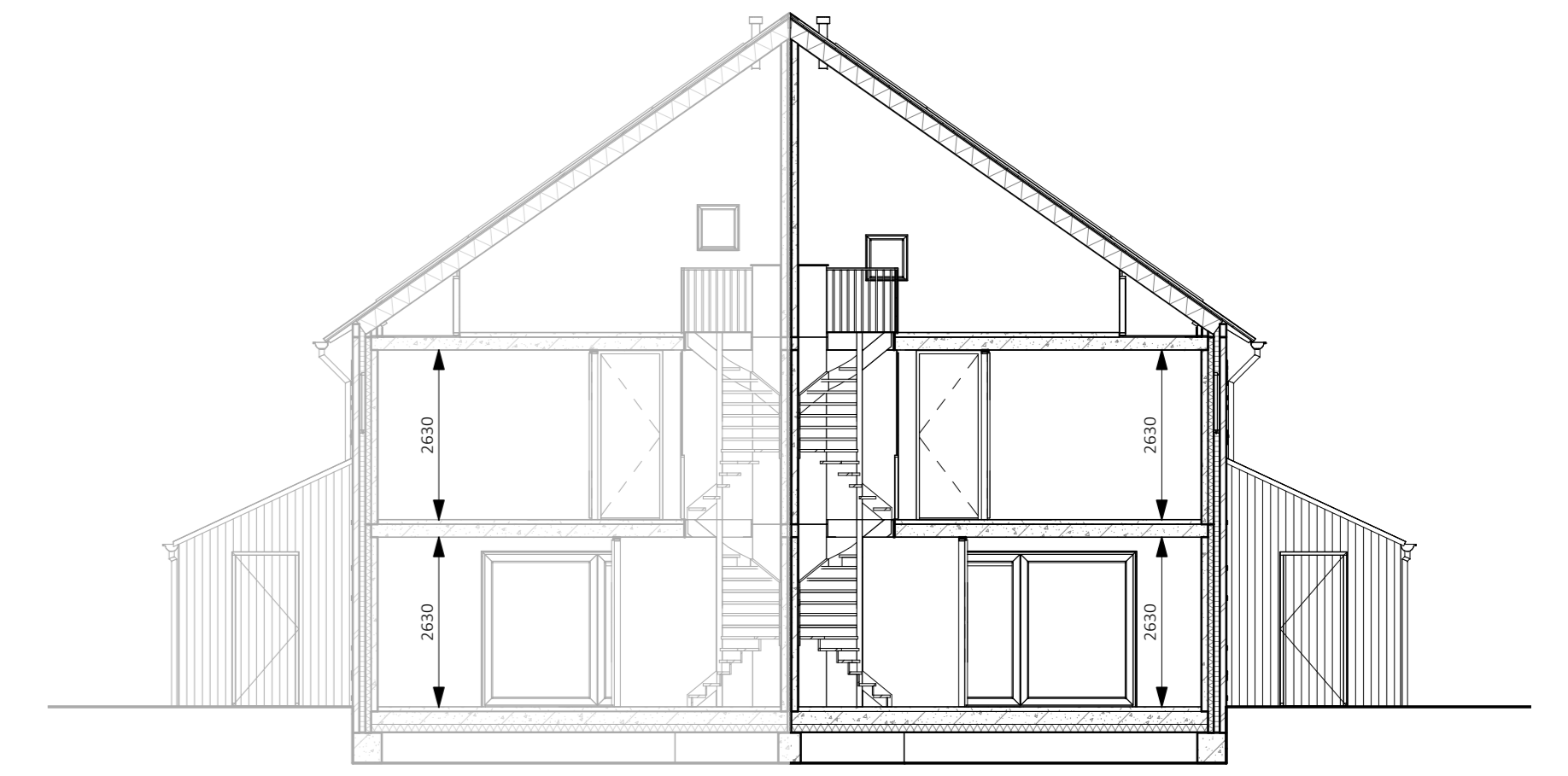

**Doorsnede**  
1:100

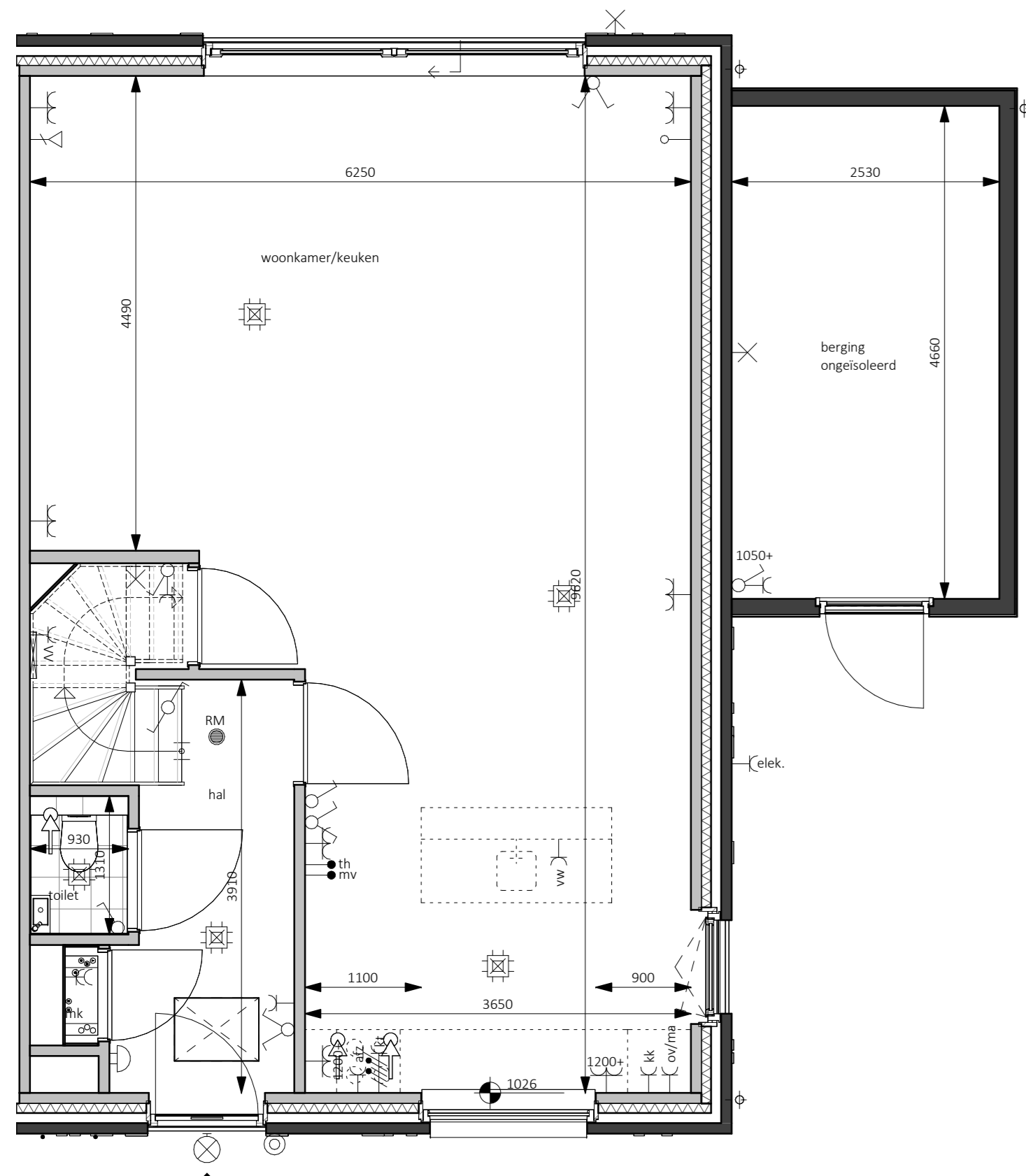

**Begane grond - Peil=0**  
1:50

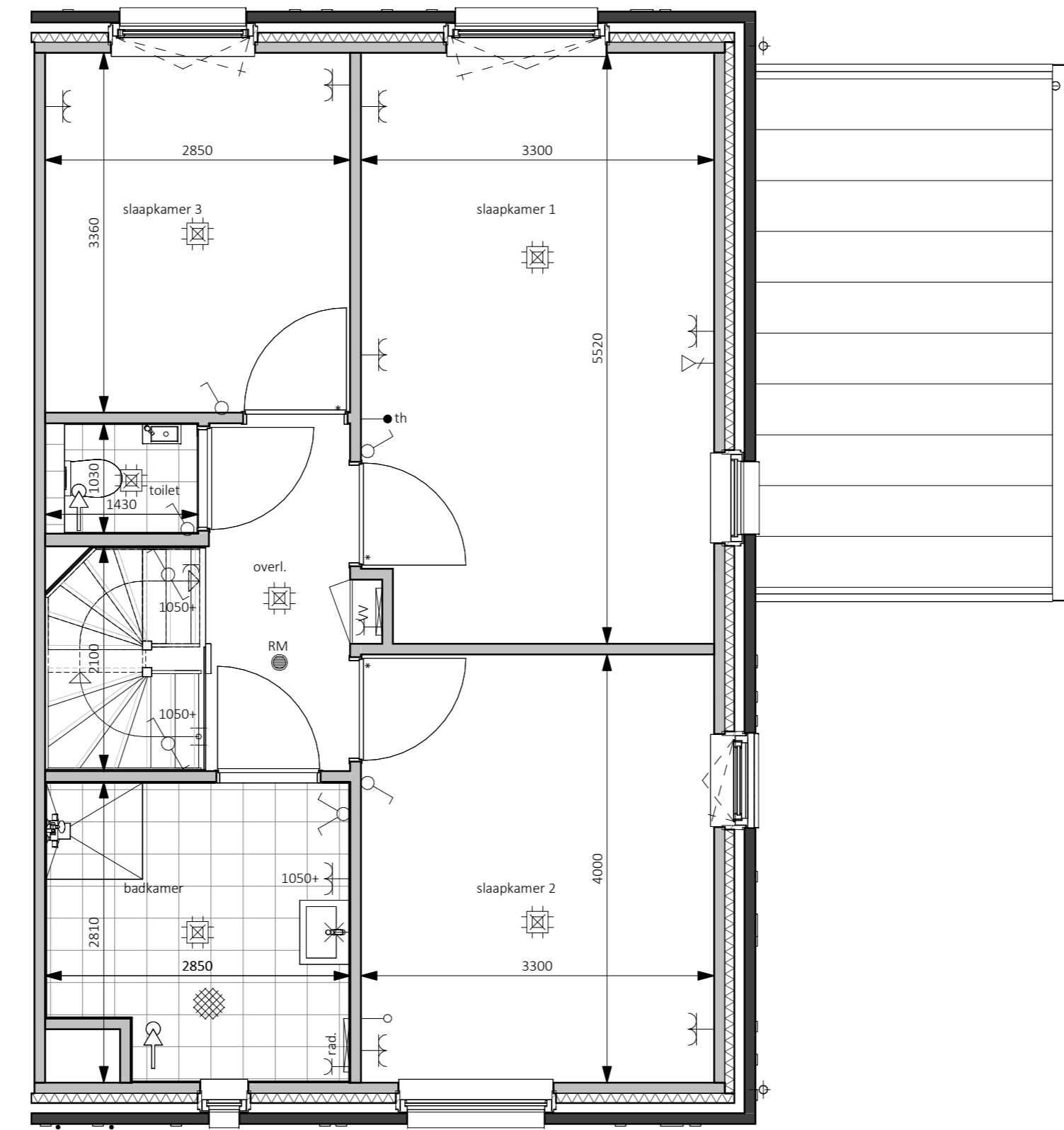

**Eerste verdieping - 2900+P**  
1:50

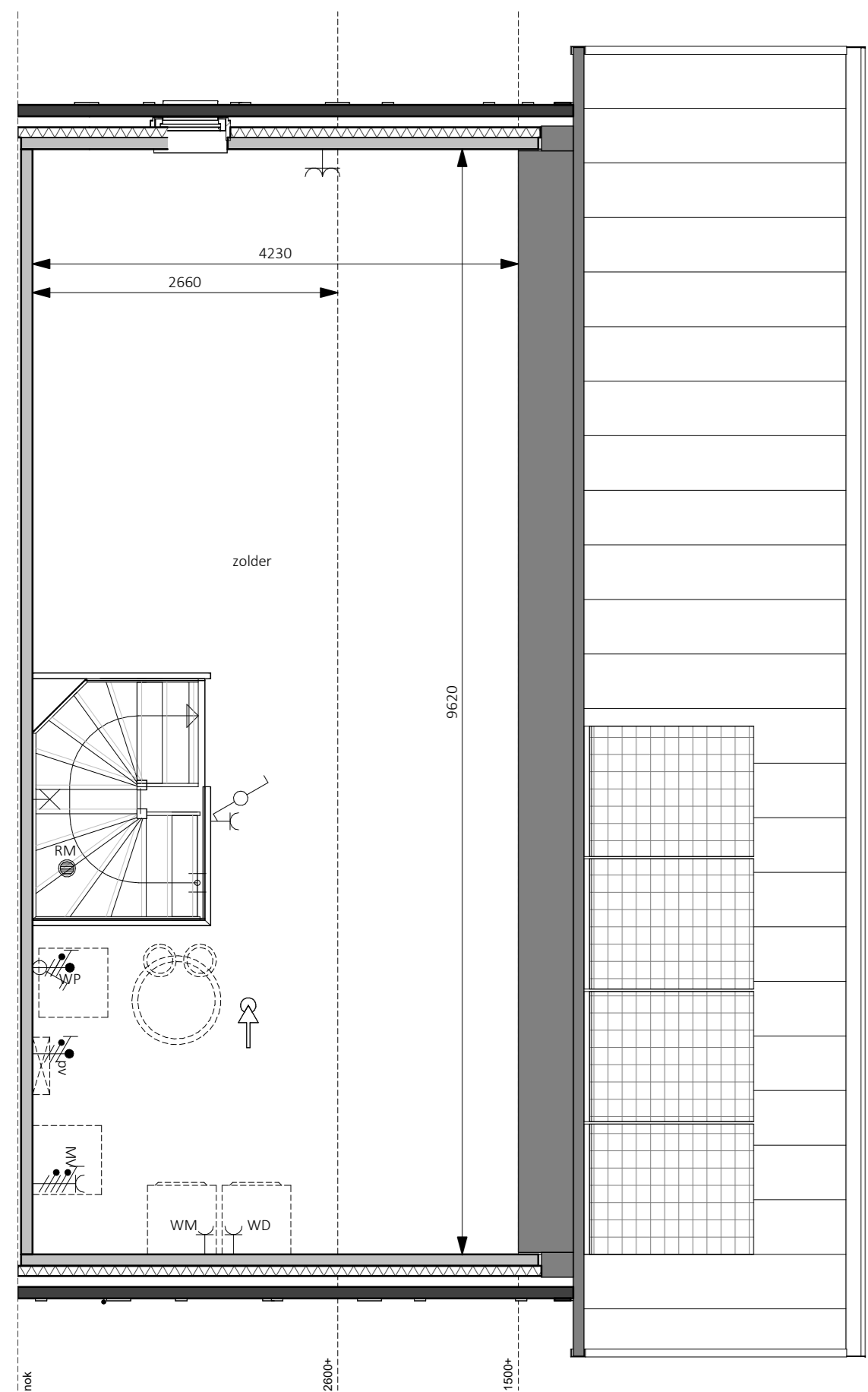

**Tweede verdieping - 5800+P**  
1:50

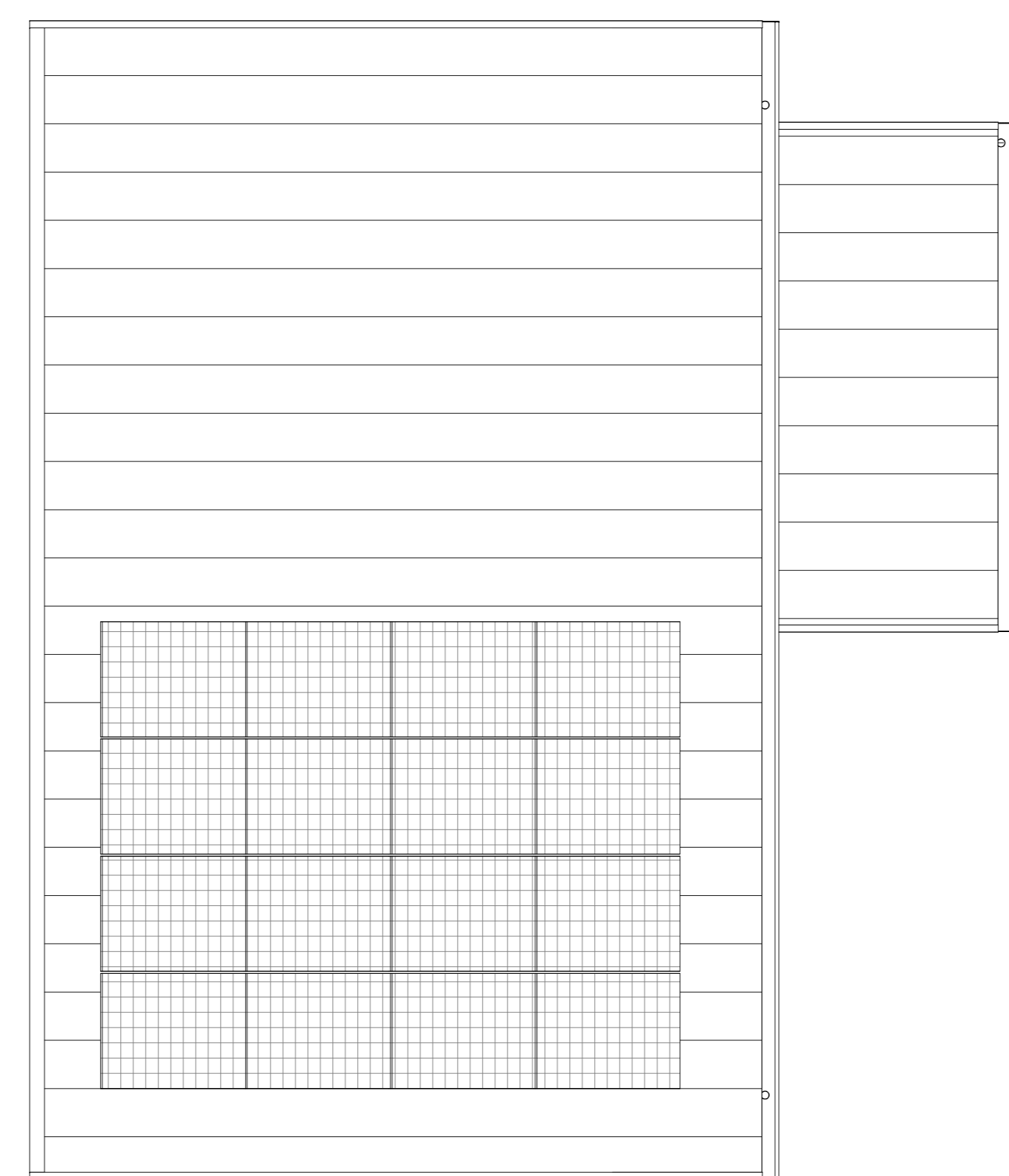

**Dakaanzicht**  
1:50

**Handtekening voor akkoord**

**Nam:**  
**Datum:**

Er kunnen geen rechten worden ontleend aan de volgende op deze tekening aanwezige zaken:

- Artist impressie en 3D weergaves
- Schaalrekening en richting in openbaar gebied
- Gevelaanzicht van eventuele andere op deze tekening aangegeven bebouwing
- Weergaves van aangeplande bebouwing zoals bouwwerken, etc. zijn aan veranderingen onderhevig
- PV panelen, definitief aantal PV panelen is afhankelijk van de definitieve BEHG berekening. Indicatieve situering van de PV panelen is weergegeven op deze tekening
- Duidborden, definitieve posities doorverrekenen is afhankelijk van de definitieve installatie. Indicatieve situering van de doorverrekenen is weergegeven op deze tekening
- De op de tekening aangegeven matvoeringen zijn in millimeters, exact (wand) afwerkingen en kunnen in de praktijk 1 à 2% afwijken
- De plattegronden zijn qua maatvoering niet geschikt voor opdrachten door koper aan derden

In de tabellen van de grondplanden woontoren zal een haag worden aangeplant op eigen grond (zowel particulier).  
 Uitgevoerd: voedsel en overtuik auto met naar de openbare weg.  
 Er zal een instandhoudingsverplichting worden opgenomen in de akte van levering ten behoeve van de hagen, hekwerken en andere erfafsluitingen welke bij oplevering zijn aangegeven.

Legenda	
●	aanlooppunt data
✕	wand lichtpunt
⊕	wand lichtpunt + armatuur
⊕	plafondlichtpunt
⊕	enkelepolige schakelaar
⊕	serie schakelaar
⊕	woorhschakelaar
⊕	kruis schakelaar
⊕	enkele wandcontactdoos
⊕	dubbele wandcontactdoos horizontaal
⊕	dubbele wandcontactdoos verticaal
⊕	loze leiding
⊕	bedraabe leiding
⊕	thermostaat
⊕	centraal aanspunt
⊕	aansluitpunt 230V t.b.v. WTW
⊕	Periles wtd t.b.v. kooktoestel
⊕	aansluitpunt 230V t.b.v. PV installatie
⊕	aansluitpunt data
⊕	afzinking ventilatie, def. positie n.t.b.
⊕	bedrukker
⊕	bel ontvanger
⊕	meterkast, voeten van elektr. en watermeter
⊕	buizenkast
⊕	buizenkast
⊕	rookmelder
⊕	opstijlplaats warmtepomp
⊕	expansievaten t.b.v. warmtepomp
⊕	boilerkast t.b.v. warmtepomp
⊕	opstijlplaats mechanische ventilatie
⊕	omvormer pv-panelen
⊕	voerverwarmingverdelers
⊕	elektrische radiator
⊕	opstijlplaats wasmachine
⊕	opstijlplaats droger
⊕	zonepaneel

**bpd**  
bouwfonds gebiedsontwikkeling

**MATEBOER**  
Bouw BV

oprichter: BPD Ontwikkeling BV  
Klimaatdijk te Kampen

architect: W.P.G. ter Horst  
tekenaar: D. Stummenberg / J. Kelder  
status: Definitief

**KHV ARCHITECTEN**  
Korffier / Ter Horst / De Velde Architecten

Tel: 05271 69 99 99  
info@khv.nl  
www.khv.nl

project: Cluster 1 Reeve  
Klimaatdijk te Kampen

projectnr: K231118  
tekening: VK-21

opdrachtgever: BPD Ontwikkeling BV  
De Brand 30  
3823 LK Amersfoort

ontwerper: Bouwnummer 21  
Contracttekening  
Tweekapper groot

schaal: 1:50/200  
formaat: A0  
datum: 09-01-2024  
laatste wijz.

Op deze ontwerpen, tekeningen, modellen etc. rust auteursrecht. KHV architecten is lid van de BNA en is een erkend BNA bureau.