

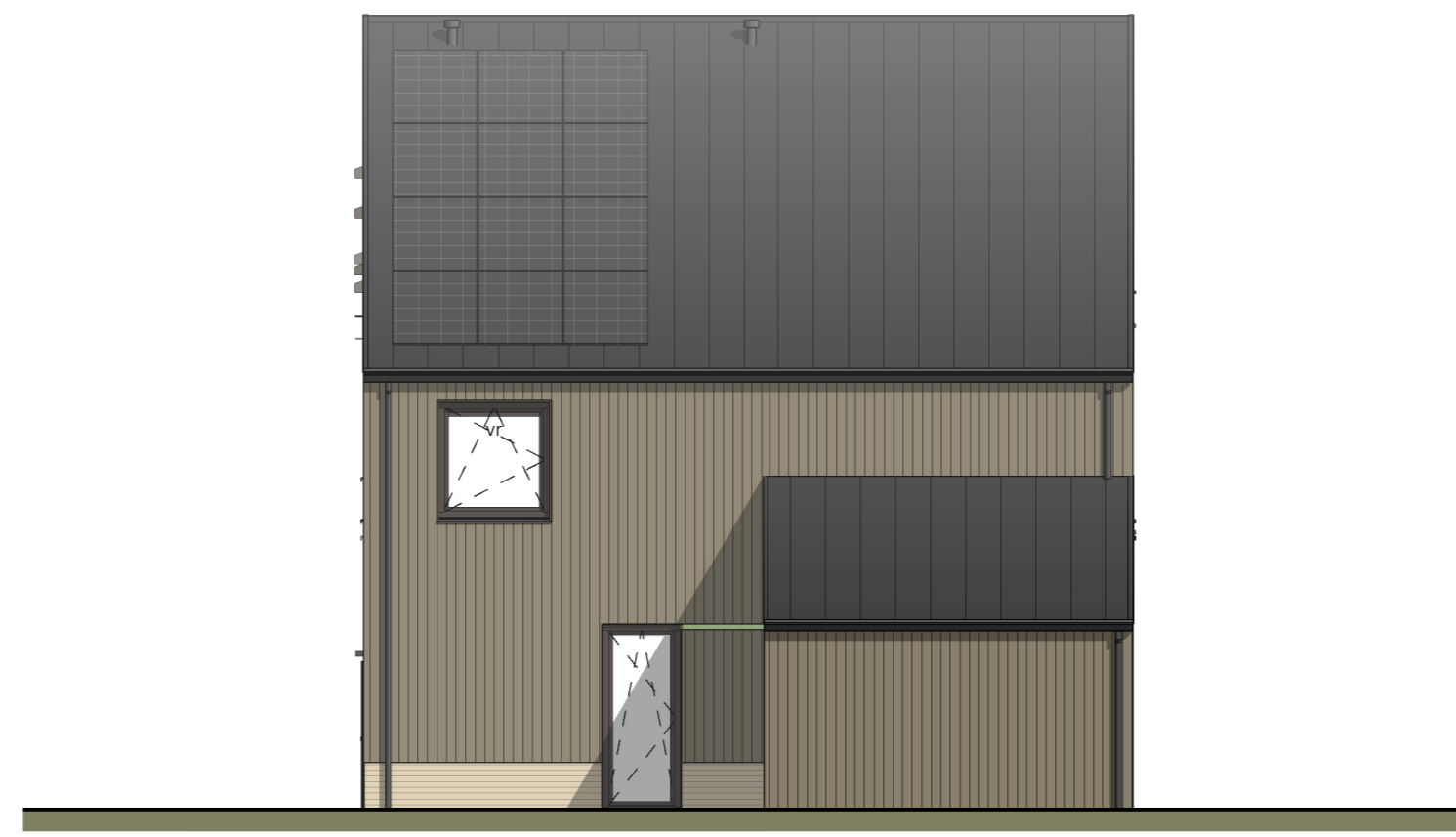

Voorgevel
1:100



Rechtergevel
1:100



Achtergevel
1:100

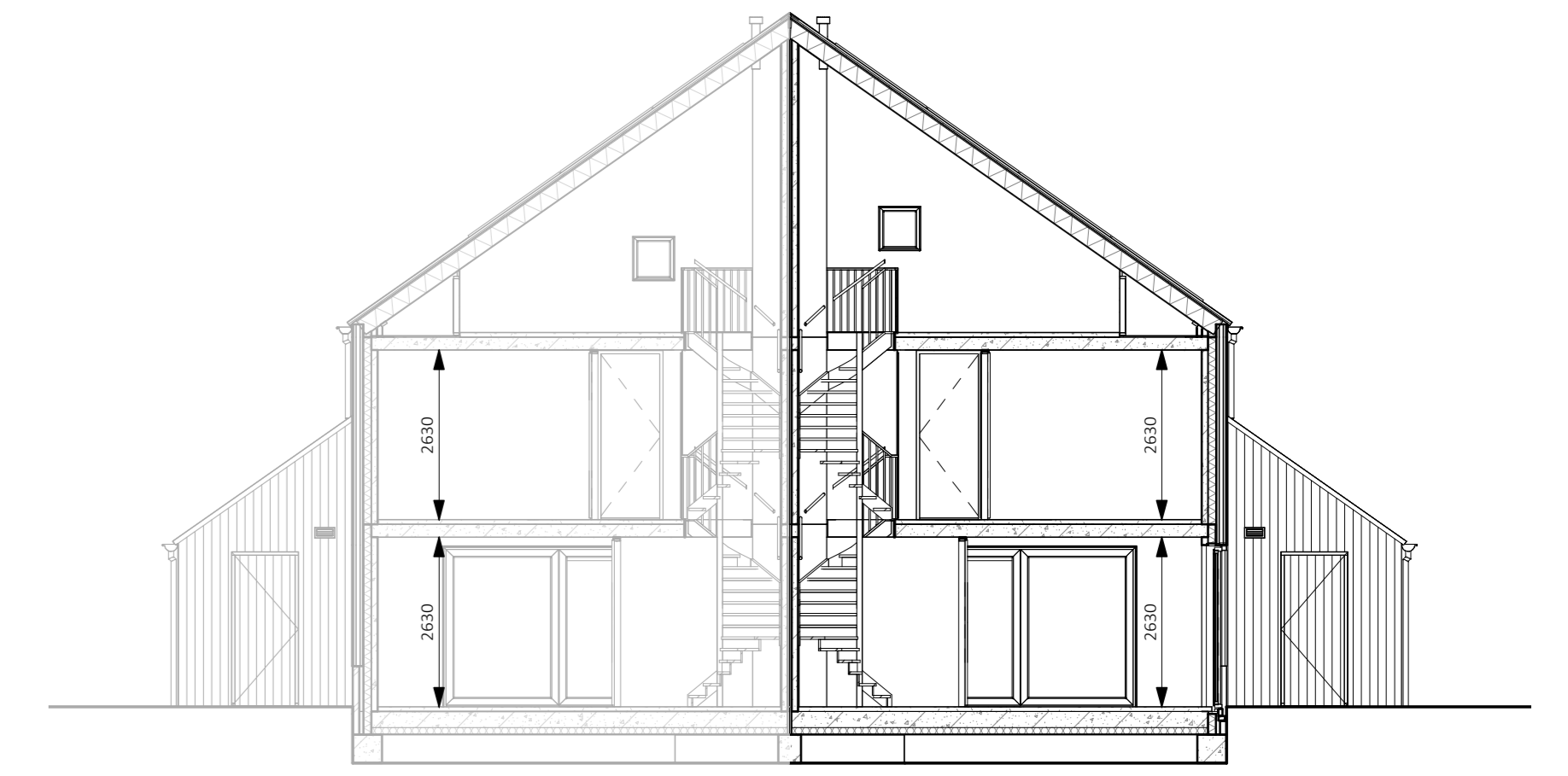

Doorsnede
1:100

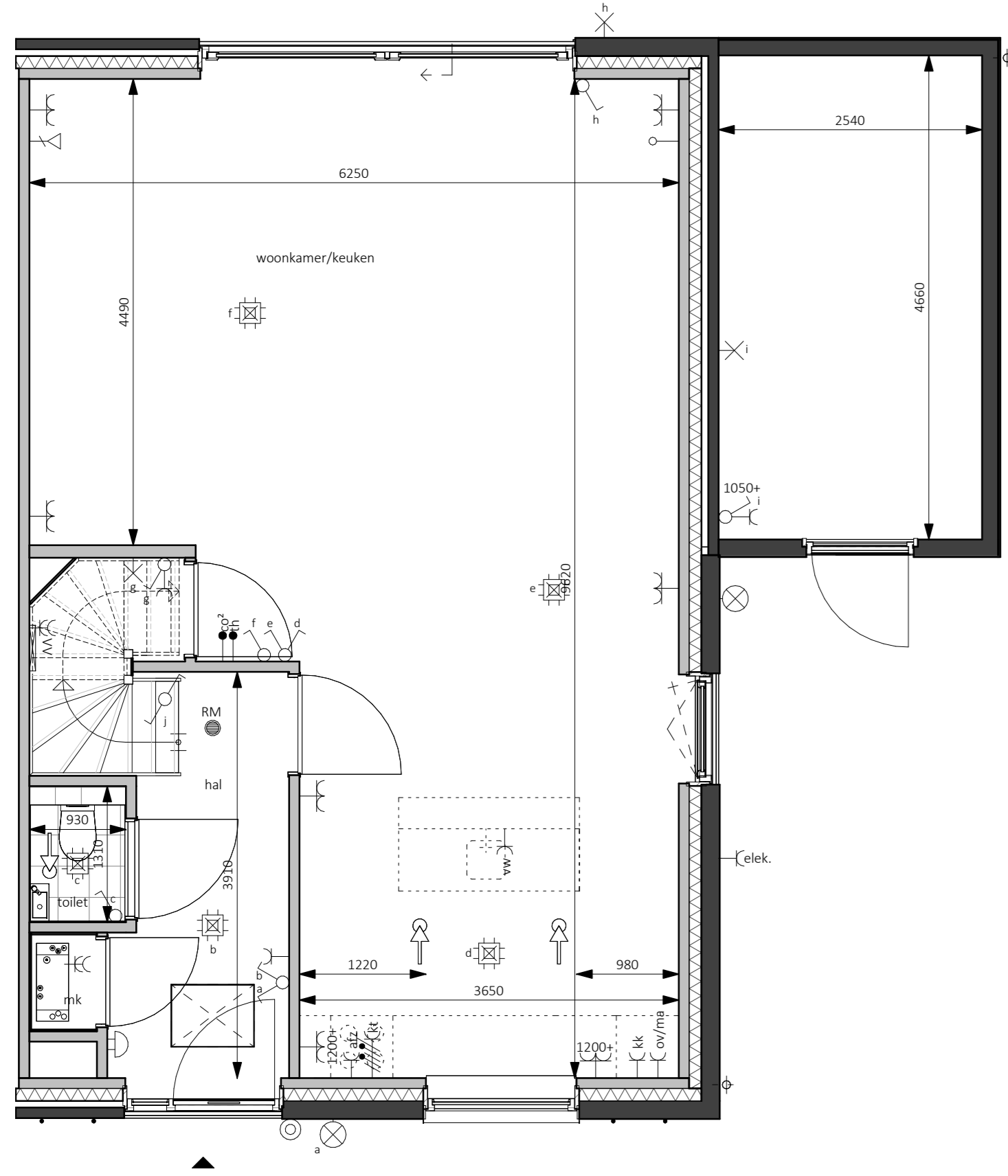

Begane grond - Peil=0
1:50

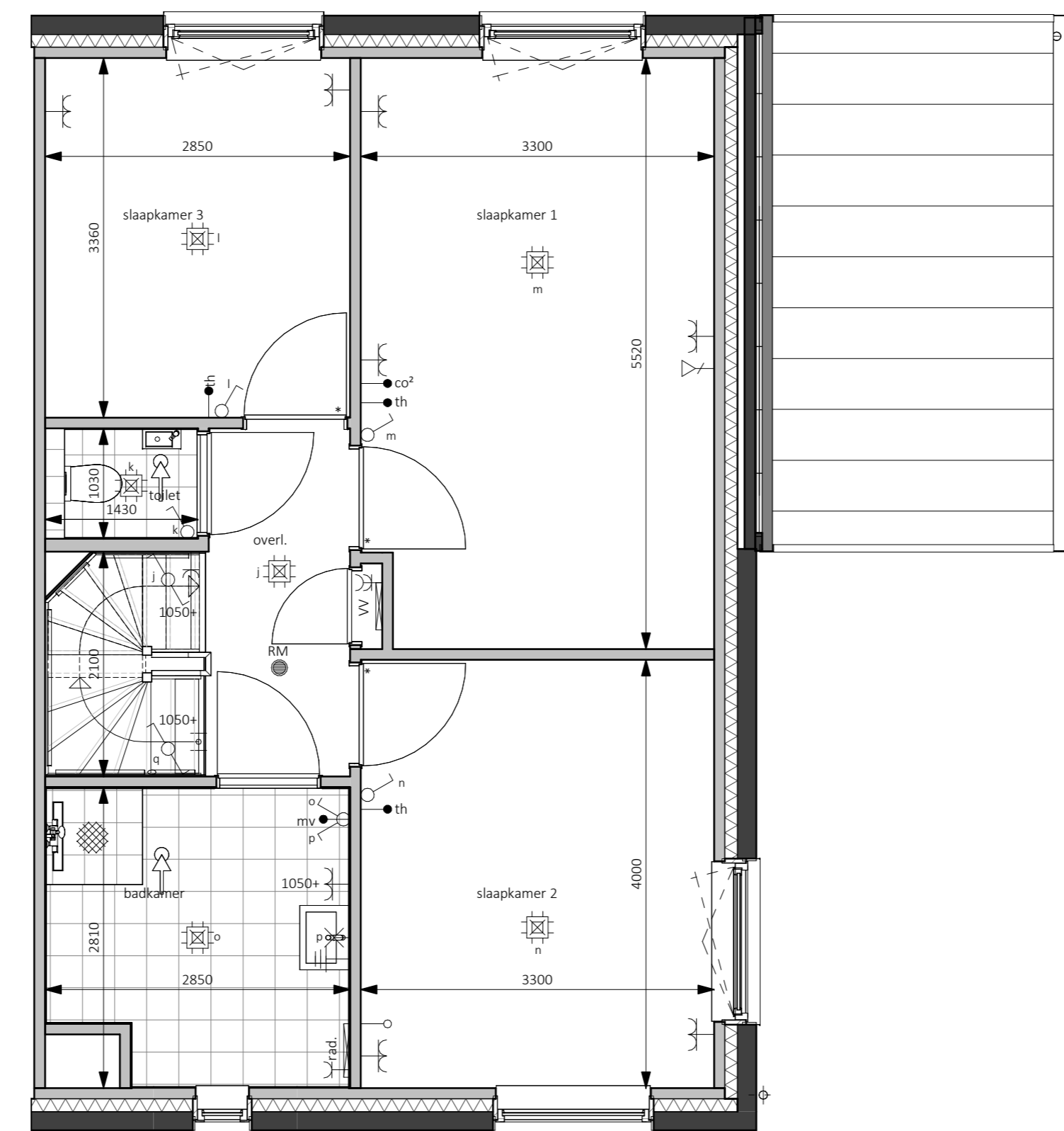

Eerste verdieping - 2900+P
1:50

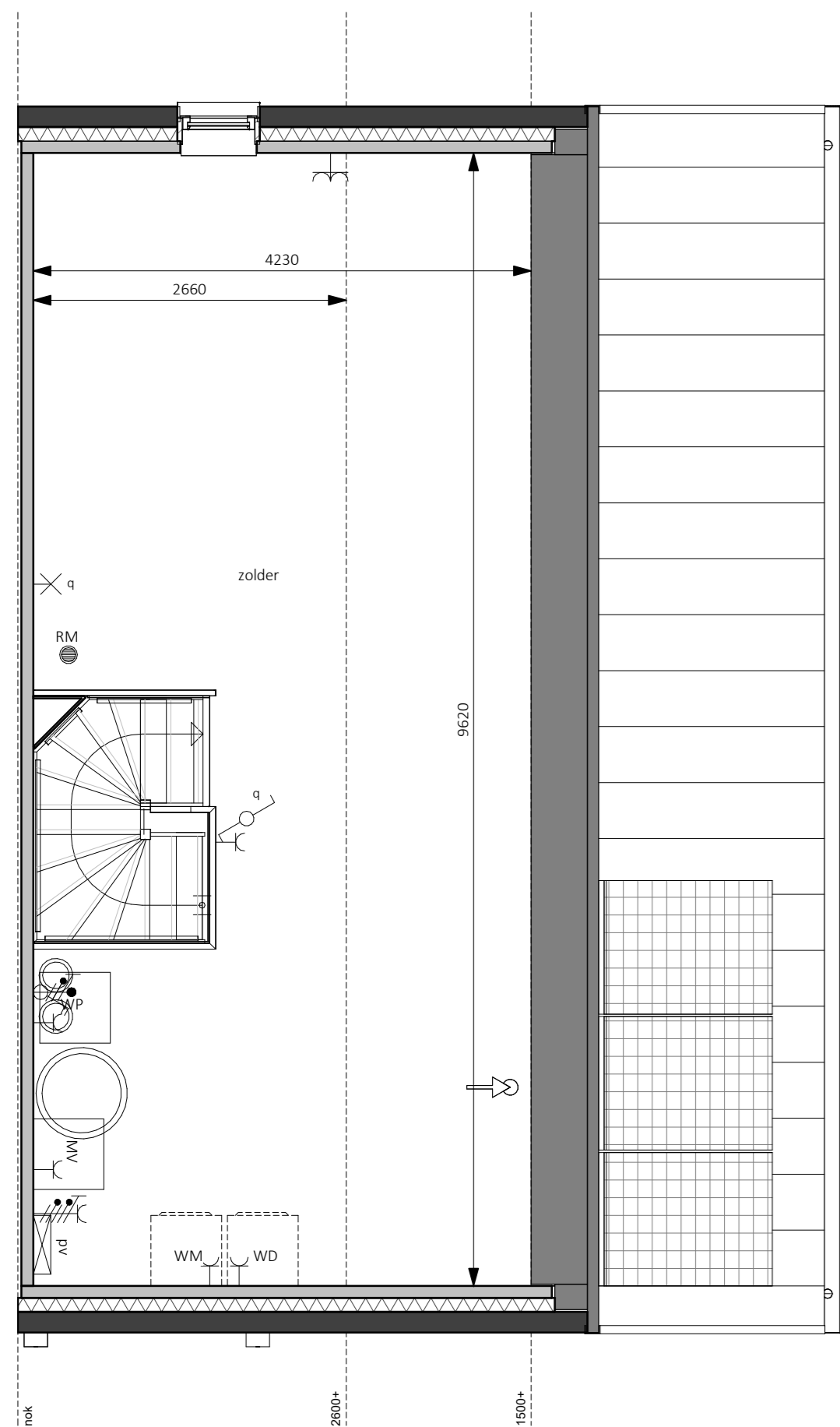
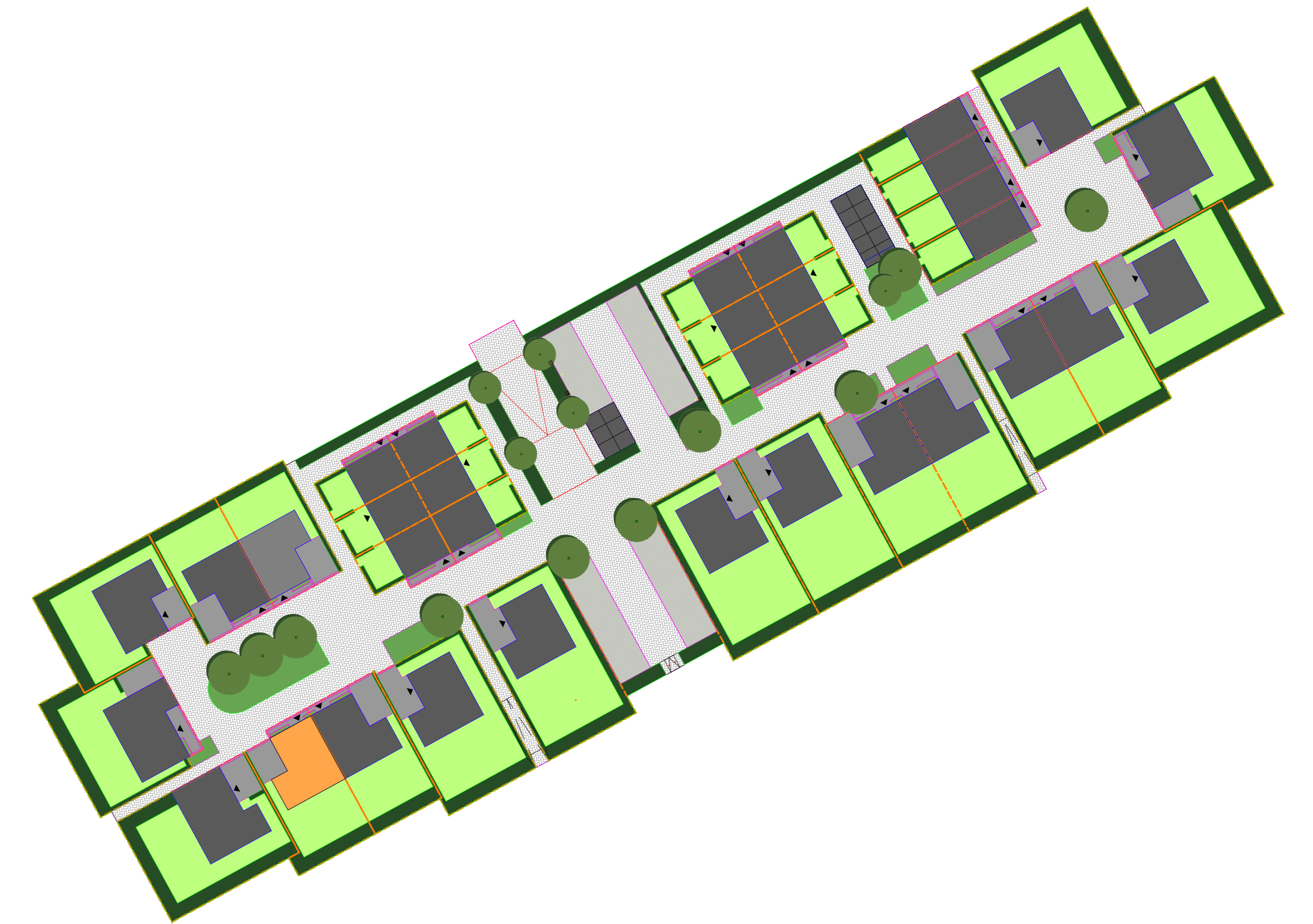

Tweede verdieping - 5800+P
1:50

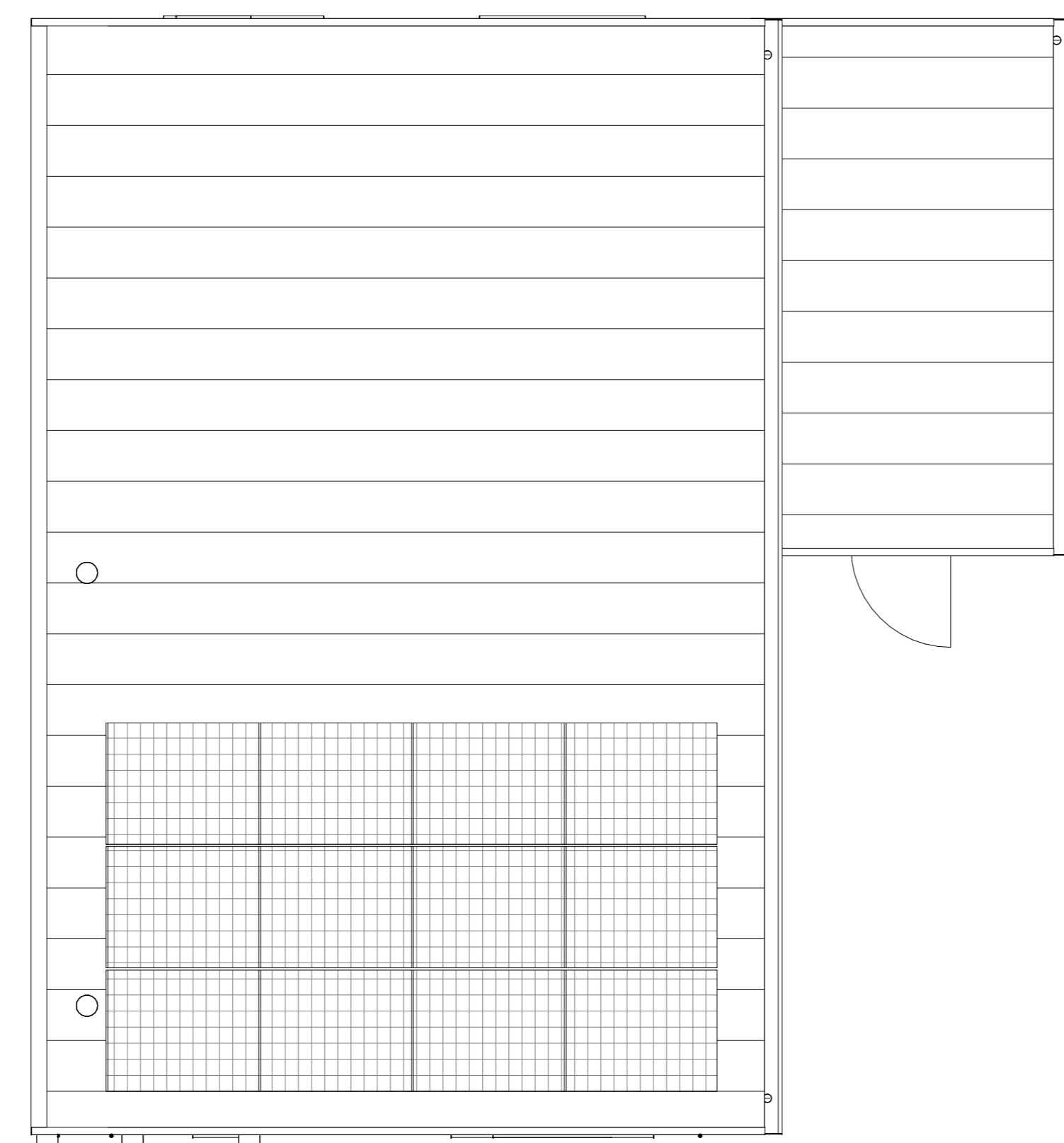

Dakaanzicht
1:50

Handtekening voor akkoord:

Naam:
Datum:

Er kunnen geen rechten worden ontleend aan de volgende op deze tekening aanwezige teksten:

- Artist impressies en 3D weergaves
- Situatie tekening en inrichting in openbaar gebied
- Gewaarschieten van eventuele andere op deze tekening aangegeven bebouwing
- Weergaven van aangrenzende bebouwing zoals bouwmuren, etc. zijn aan veranderingen onderhevig
- PV panelen, definiert aantal PV panelen is afhankelijk van de definitieve BEMG berekening. Indicatieve sturing van de PV panelen is weergegeven op deze tekening
- Quadafmetingen, definitieve positie bouwmuren is afhankelijk van de definitieve installaties. Indicatieve sturing van de bouwmuren is weergegeven op deze tekening
- De op de tekening aangegeven matvoeringen zijn in millimeters, met (aand) afwerkingen en kurven in de praktijk 1 à 2% afwijken
- De plattegronden zijn qua maatvoering niet geschikt voor constructie door koper aan de hand

In de teksten van de grondgebonden werken zal een haag worden aangegeven op eigen grond (beveel particulier).
Uitgezonderd voortpaa en eventuele auto rit naar de openbare weg.
Er zal een noodhoudingsverplichting worden opgenomen in de akte van levering ten behoeve van de hagen, hekwerken en andere erfafscheidingswerken welke bij oplevering zijn aangegeven.

Legenda

- | | |
|-------------------------------------------|------------------------------------------------|
| ● afdrukt | ↑ afzuigige ventilatie, def. positie n.t.b. |
| ◊ wand lichtpunt | ⊙ bedsticker |
| ⊙ wand lichtpunt + armatuur | ⊙ bal ontvanger |
| ⊙ plafondlichtpunt | ⊙ meerkant, vullen van elektr. en watermeter |
| ⊙ enkelbolje schakelaar | ⊙ vloerluis |
| ⊙ serie schakelaar | ⊙ rookmelder |
| ⊙ wiserschakelaar | ⊙ opstelplaats warmtepomp |
| ⊙ enkele wandcontactdoos | ⊙ opstelplaats expansievaten t.b.v. warmtepomp |
| ⊙ dubbele wandcontactdoos horizontaal | ⊙ opstelplaats boiler t.b.v. warmtepomp |
| ⊙ dubbele wandcontactdoos verticaal | ⊙ opstelplaats mechanische ventilatie |
| → loze leiding | ⊙ opstelplaats omvormer pv-panelen |
| → bedrade leiding | ⊙ opstelplaats vloerverwarmingverderker |
| → thermostat | ⊙ elektrische radiator |
| → koelmonocade melder | ⊙ opstelplaats wasmachine |
| → regeling mechanische ventilatie | ⊙ opstelplaats droger |
| → aansluitpunt 230V t.b.v. WTW | ⊙ opstelplaats deuropener |
| → Perflex wcd t.b.v. koelmonocade | ⊙ buitenkraan |
| → aansluitpunt 230V t.b.v. Pv installatie | ⊙ zonnepaneel |
| → centraal aansluitpunt | ⊙ huisnummer n.t.b. |
| → aansluitpunt data | ⊙ ventilatierooster |

<p>bpd bouwfonds gebiedsontwikkeling</p>	<p>KHV ARCHITECTEN Korffier / Ter Horst / De Velde Architecten</p>
<p>MATEBOER Bouw BV</p>	<p>Dut 5 8305 BB Eemmeer</p> <p>T 05271 69 99 99 info@khv.nl www.khv.nl</p>
<p>project Cluster 2 Rieve Klimaatdijk te Kampen</p> <p>opdrachtgever BPD Ontwikkeling BV De Brans 30 3823 LK Amersfoort</p> <p>architect ir. W.F.G. ter Horst tekenaar D. Stummenberg / F. Kelder fase Verkooptekeningen status Definitief</p>	<p>project K221040 tekening VK-23</p> <p>opdrachtgever Bouwnummer 23 Contracttekening Tweekapper groot</p> <p>schaal 1:50/100 formaat A0 datum 14-09-2024 lucifer wjp.</p>