

Voorgevel
1:100



Linkergevel
1:100



Achtergevel
1:100

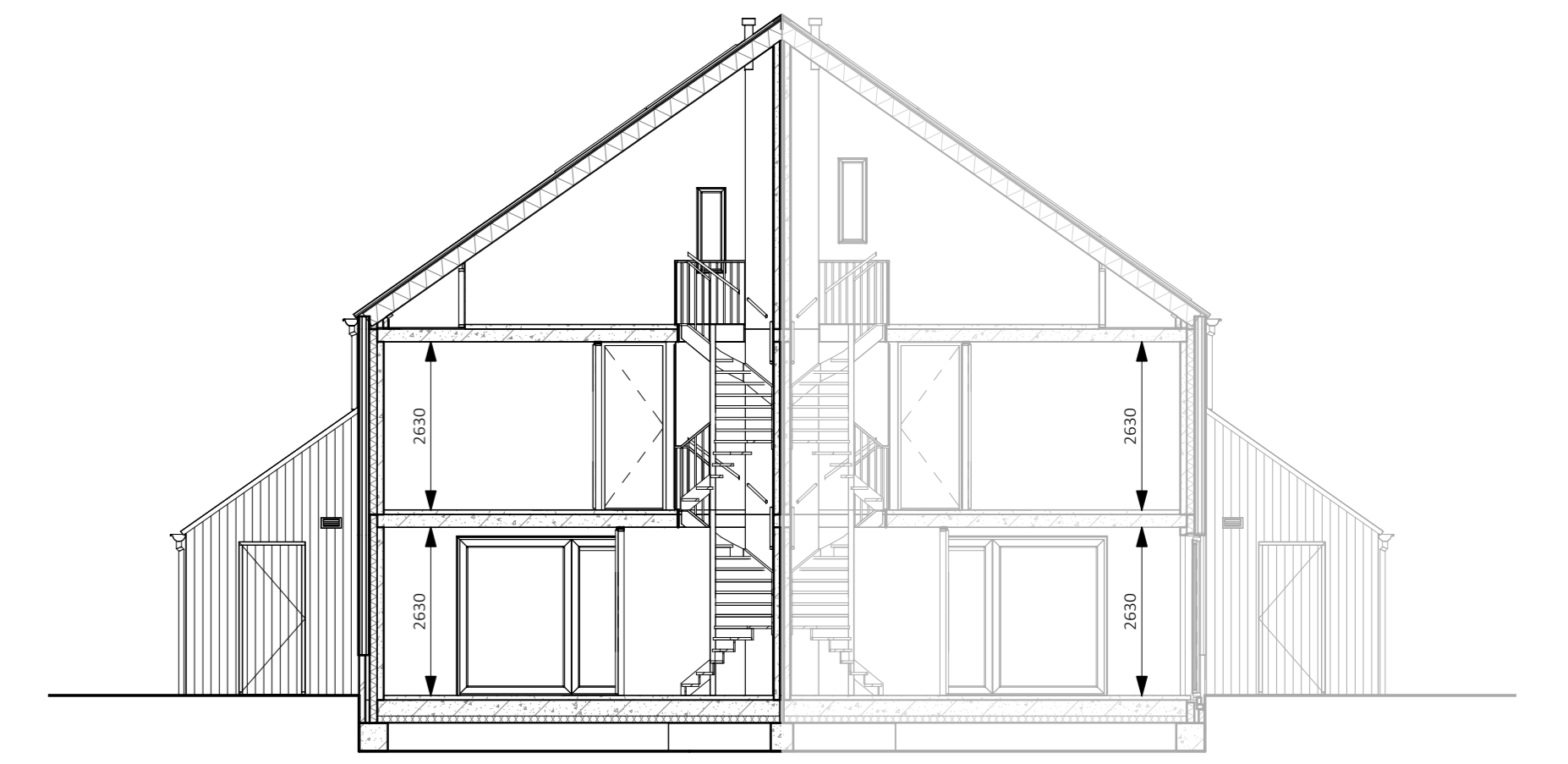

Doorsnede
1:100

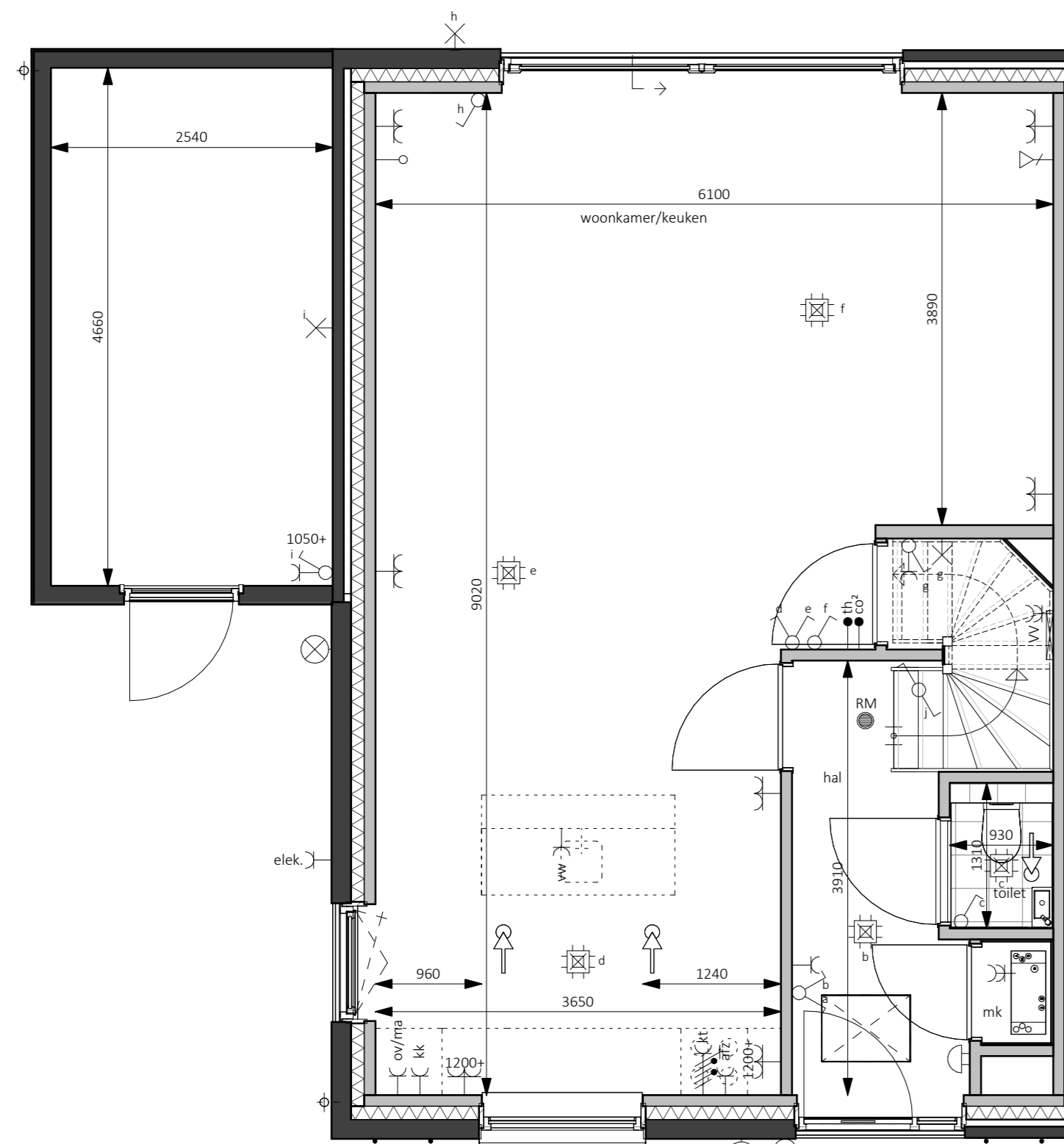

Begane grond - Peil=0
1:50

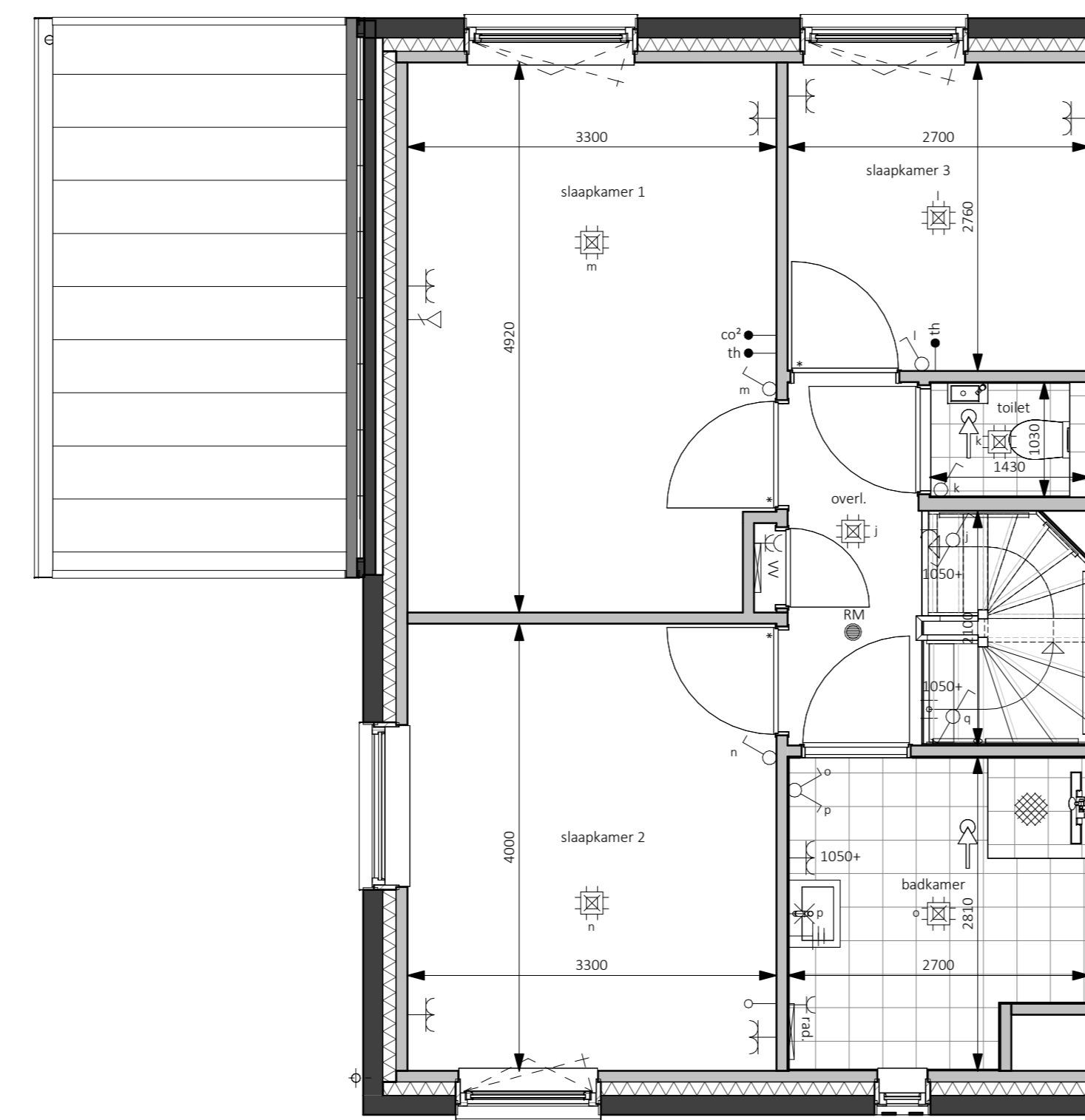

Eerste verdieping - 2900+P
1:50

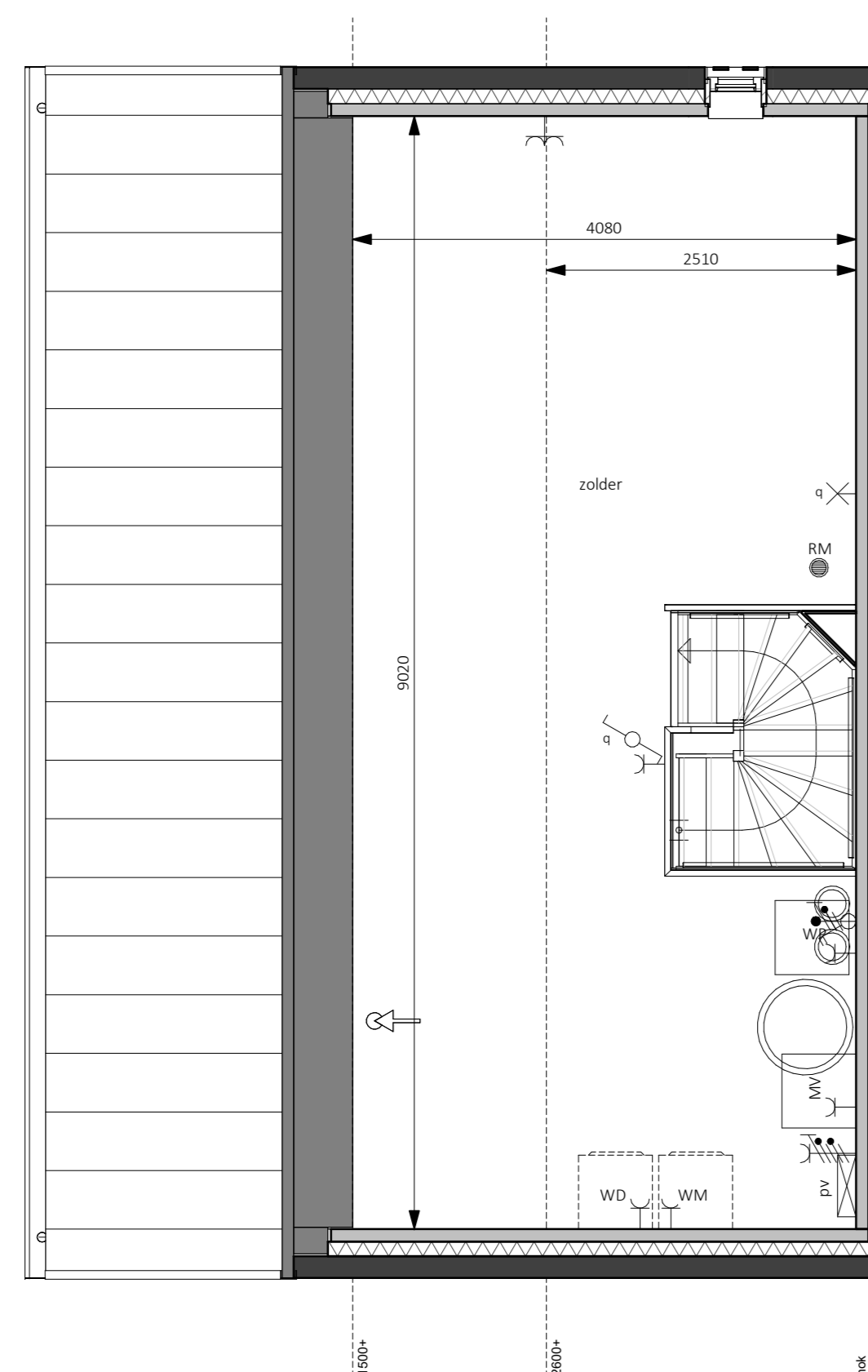
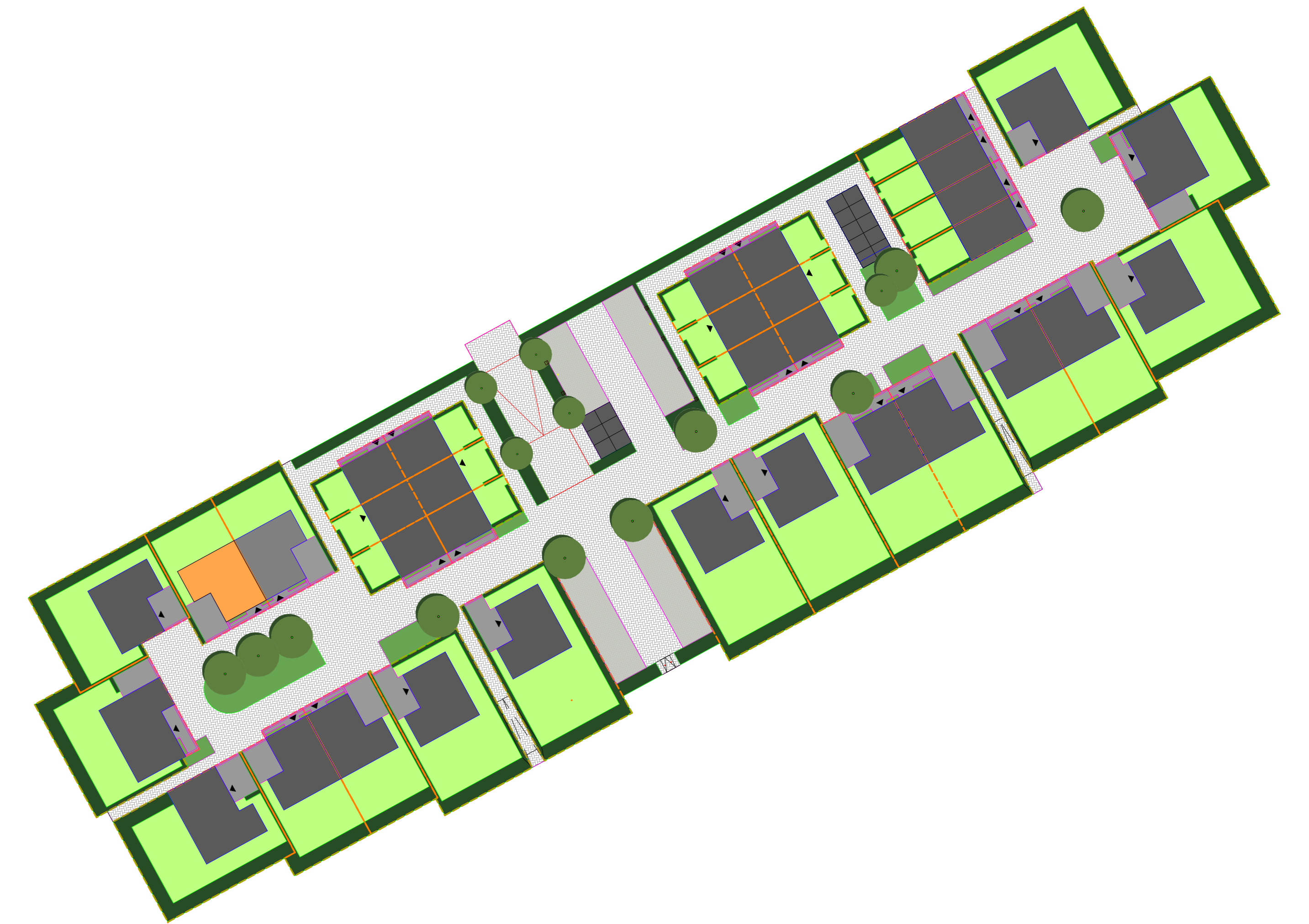

Tweede verdieping - 5800+P
1:50

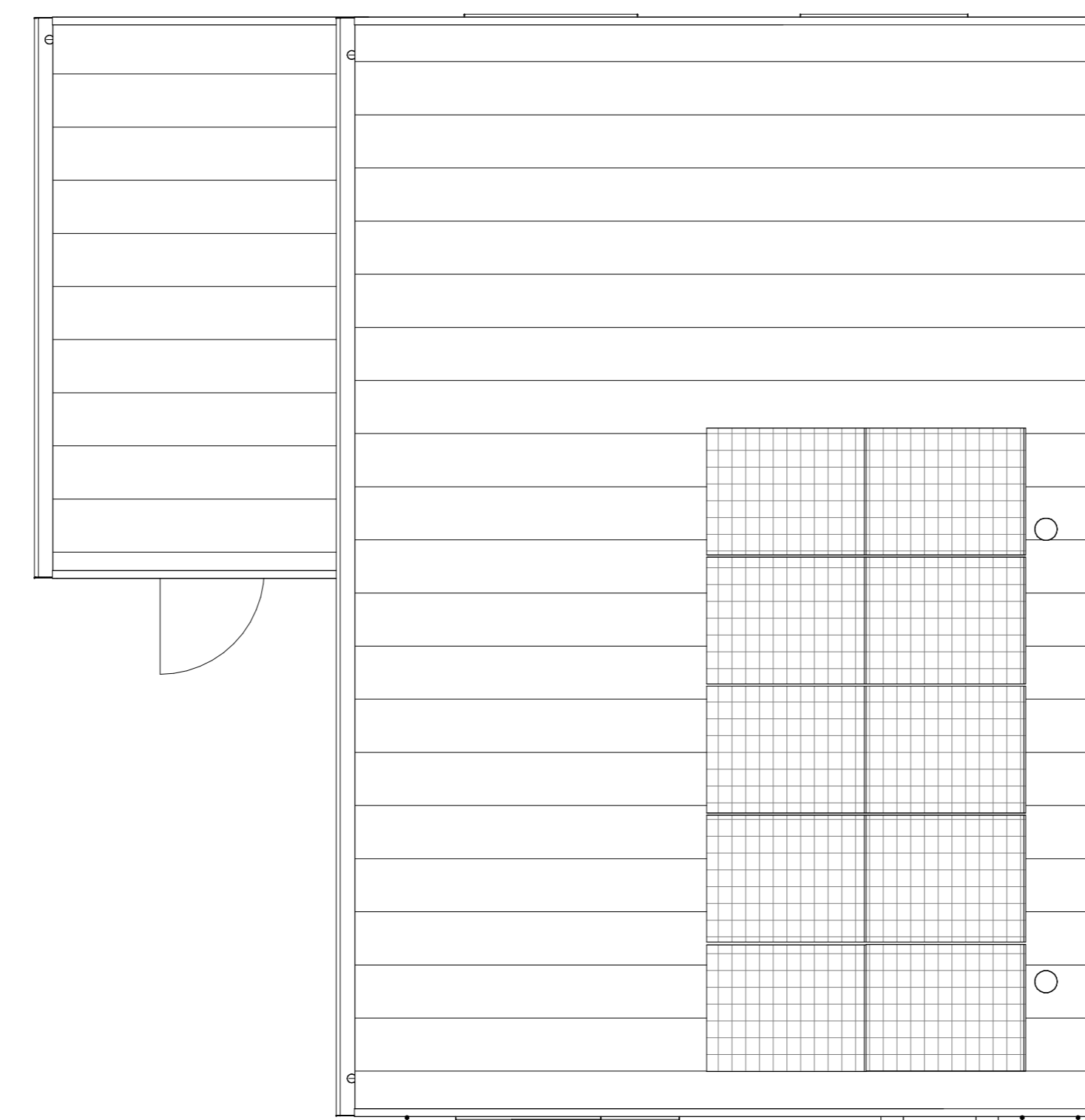

Dakaanzicht
1:50

Handtekening voor akkoord:

Naam:
Datum:

Er kunnen geen rechten worden ontleend aan de volgende op deze tekening aangegeven zaken:

- Artist impressies en 3D weergaves
- Situatie tekening en inrichting in openbaar gebied
- Gewaarschieten van eventuele andere op deze tekening aangegeven bebouwing
- Weergave van aangrenzende bebouwing zoals bouwnummers, etc. Dit aan veranderingen onderhevig
- PV panelen, definitief aantal PV panelen is afhankelijk van de definitieve BEMG berekening. Indicatieve situering van de PV panelen is weergegeven op deze tekening
- Duidbooropen, definitieve positie booropen is afhankelijk van de definitieve installaties. Indicatieve situering van de booropen is weergegeven op deze tekening
- De op de tekening aangegeven matvoeringen zijn in millimeters, met (aand) afwerkingen en kromen in de praktijk 1 à 2% afwijken
- De plattegronden zijn qua maatvoering niet geschikt voor constructie door koper aan dienen

In de teken van de grondgebonden woningen zal een haag worden aangegeven op eigen grond (Bareil particulier).
Uitgezonderd: voortpael en eventuele auto rijk naar de openbare weg.
Er zal een instandhoudingsverplichting worden opgenomen in de akte van levering ten behoeve van de hagen, hekwerken en andere erfdeelbedingen welke bij oplevering zijn aangegeven.

Legenda	
● aairmit	↑ afzuigige ventilatie, def. positie n.t.b.
⊖ wand lichtpunt	⊙ bedsticker
⊕ wand lichtpunt + armatuur	⊙ bal ontvanger
⊕ plafondlichtpunt	⊕ meterkast, voolen van elektr. en watermeter
⊕ enkelbolje schakelaar	⊕ vloerluis
⊕ serie schakelaar	⊕ rookmelder
⊕ wiserschakelaar	⊕ opstelplaats warmtepomp
⊕ enkele wandcontactdoos	⊕ opstelplaats expansievaten t.b.v. warmtepomp
⊕ dubbele wandcontactdoos horizontaal	⊕ opstelplaats boiler t.b.v. warmtepomp
⊕ dubbele wandcontactdoos verticaal	⊕ opstelplaats mechanische ventilatie
→ loze leding	⊕ opstelplaats onvormig pv-panelen
→ bedrade leding	⊕ opstelplaats vloerverwarmingverderker
⊕ themostaat	⊕ elektrische radiator
⊕ koelmonoxide melder	⊕ opstelplaats wasmachine
⊕ regeling mechanische ventilatie	⊕ opstelplaats droger
⊕ aansluitpunt 230V t.b.v. WTW	⊕ gefluoreerde deur
⊕ Perilex wcd t.b.v. kooktoestel	⊕ buitenkraan
⊕ aansluitpunt 230V t.b.v. PV installatie	⊕ zonnepaneel
→ centraal aansluitpunt	⊕ huiskamer n.t.b.
→ aansluitpunt data	⊕ ventilatiemoster

bpd
bouwfonds gebiedsontwikkeling

MATEBOER
Bouw BV

KHV ARCHITECTEN
Korffier / Ter Horst / De Velde Architecten

Duit 5
8305 BB
Eemmeerboord

T 05271 69 99 99
info@khv.nl
www.khv.nl

project Cluster 3 Rieve
Klimaatdijk te Kampen

opdrachtgever BPD Ontwikkeling BV
De Brand 30
3823 LK Amersfoort

architect ir. W.F.G. ter Horst
tekenaar D. Stummenberg / F. Kelder
fse Verkooptekeningen
status Definitief

Op onze ontwerpen, tekeningen, modellen etc.
rust auteursrecht. KHV architecten is lid van de
BNA en is een erkend BNA bureau.

project: **K221040**
tekening: **VK-27**

onderwerp: Bouwnummer 27
Contracttekening
Tweekapper Klein

schaal 1:50/100
formaat A0
datum 14-09-2024
lucifer wijp.