

Achtergevel  
1:100

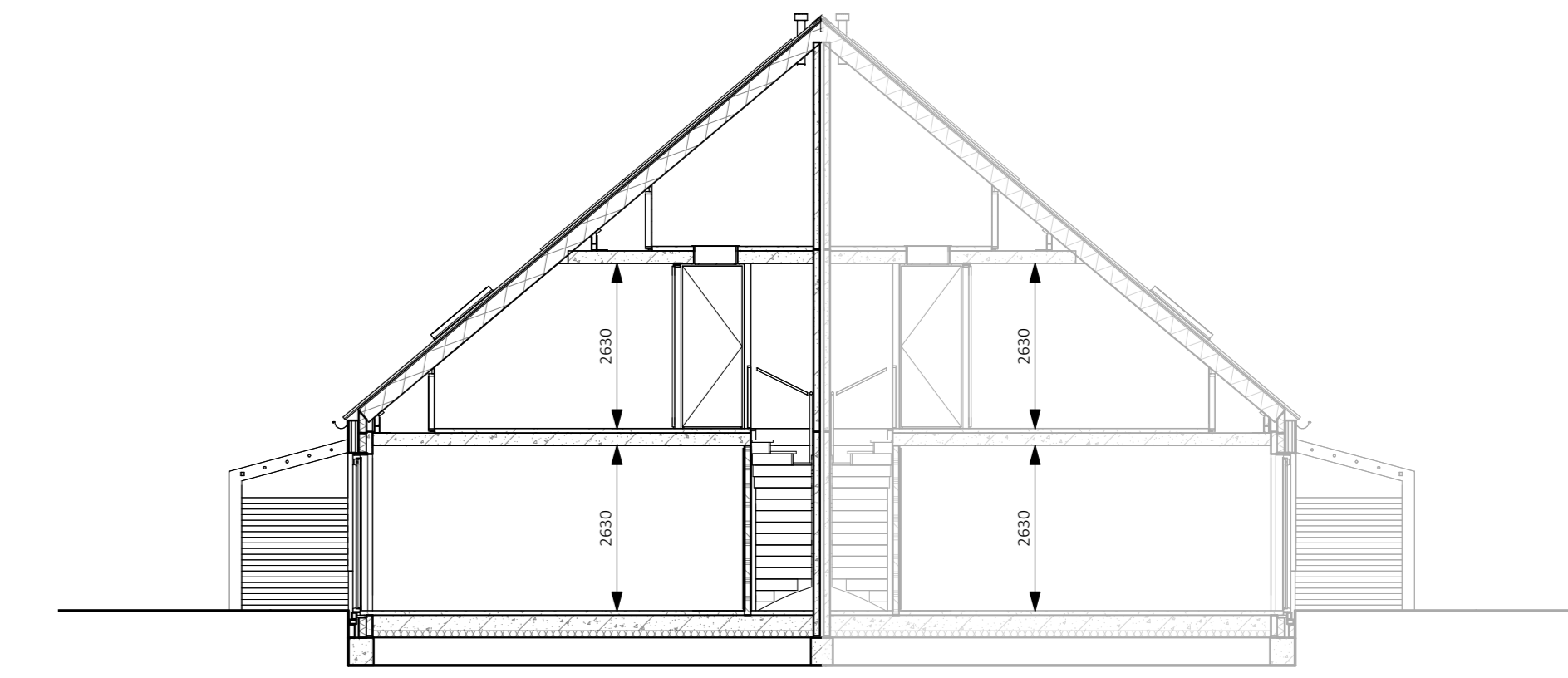

Doorsnede  
1:100

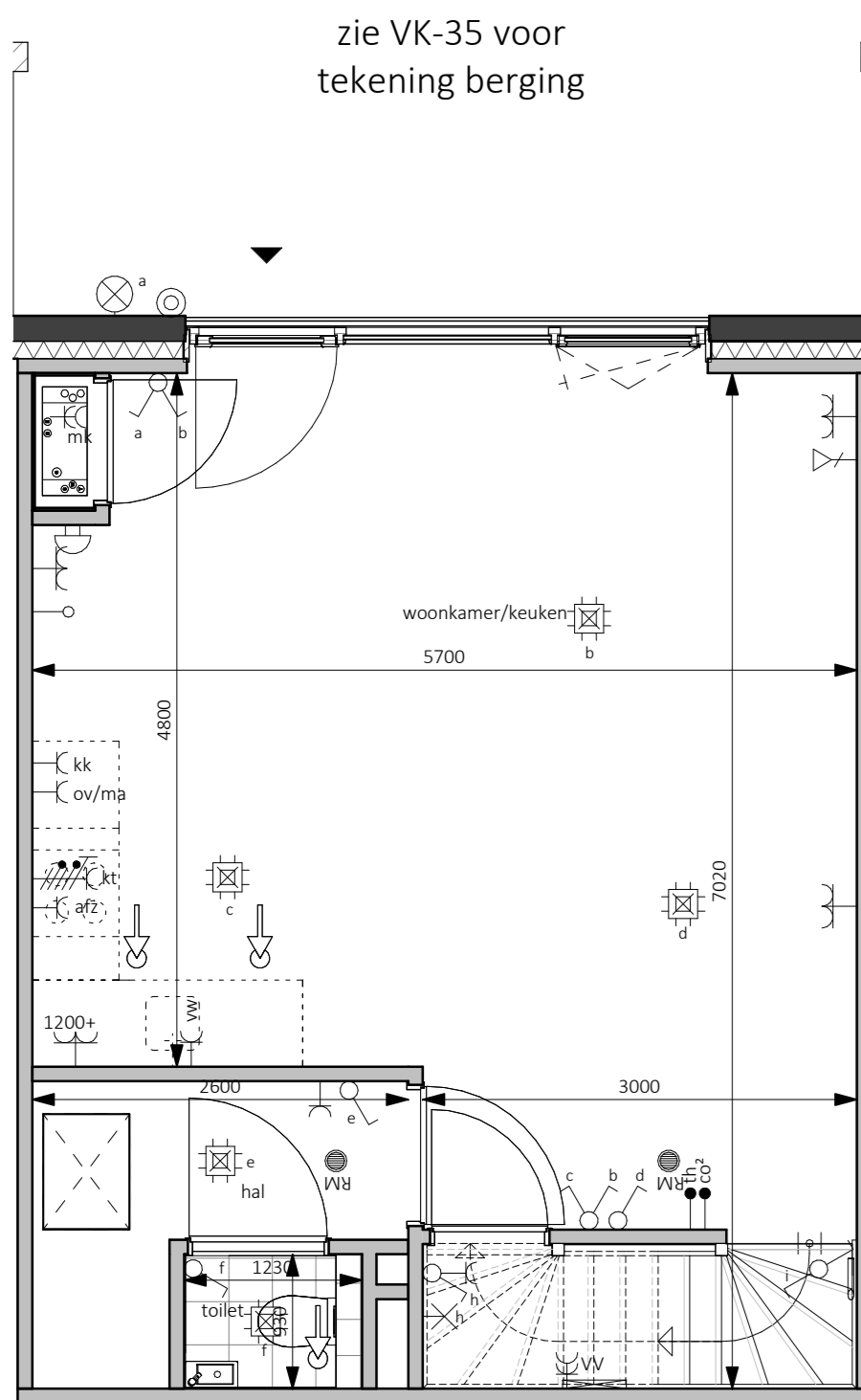

Begane grond - Peil=0  
1:50

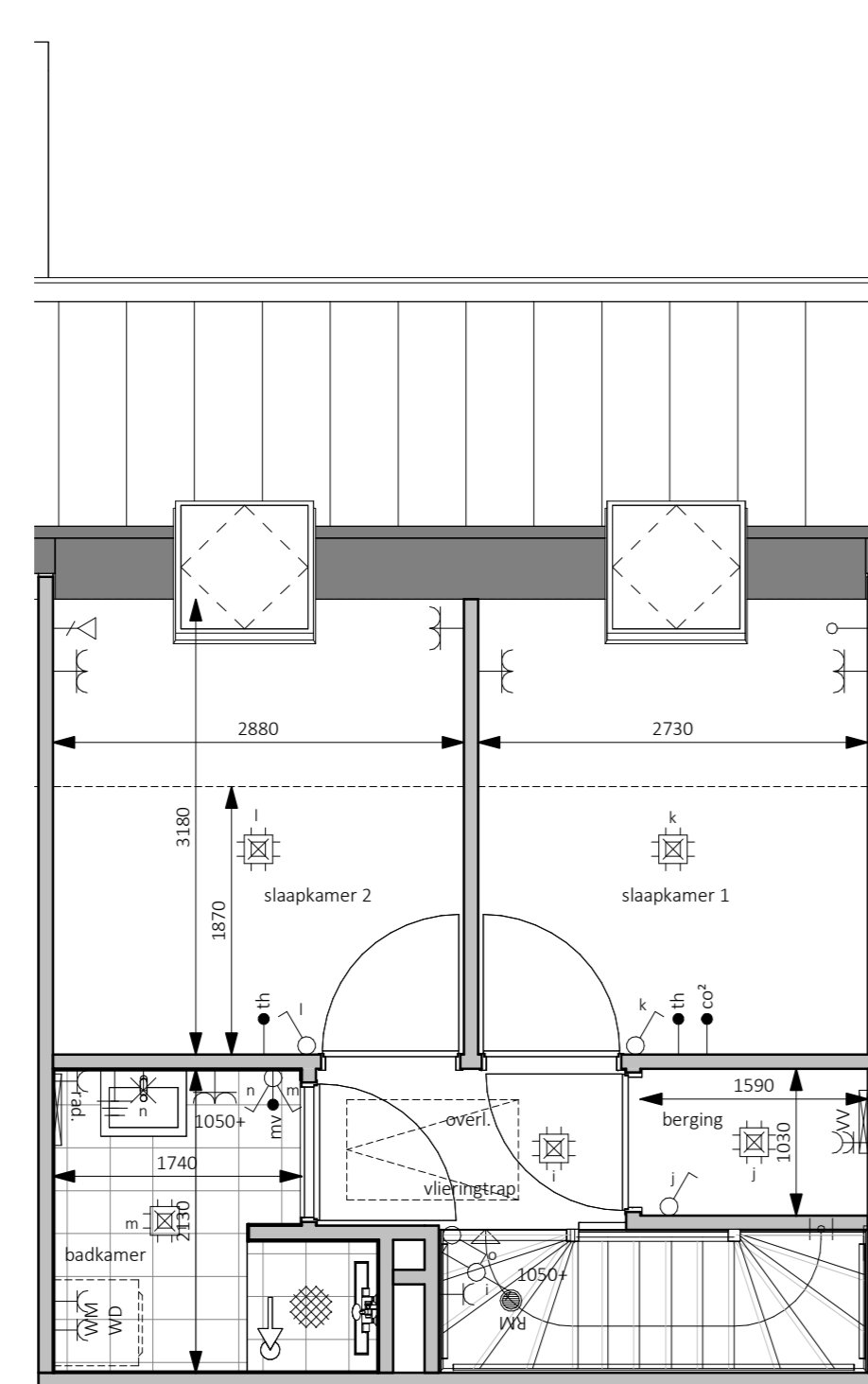

Eerste verdieping - 2900+P  
1:50

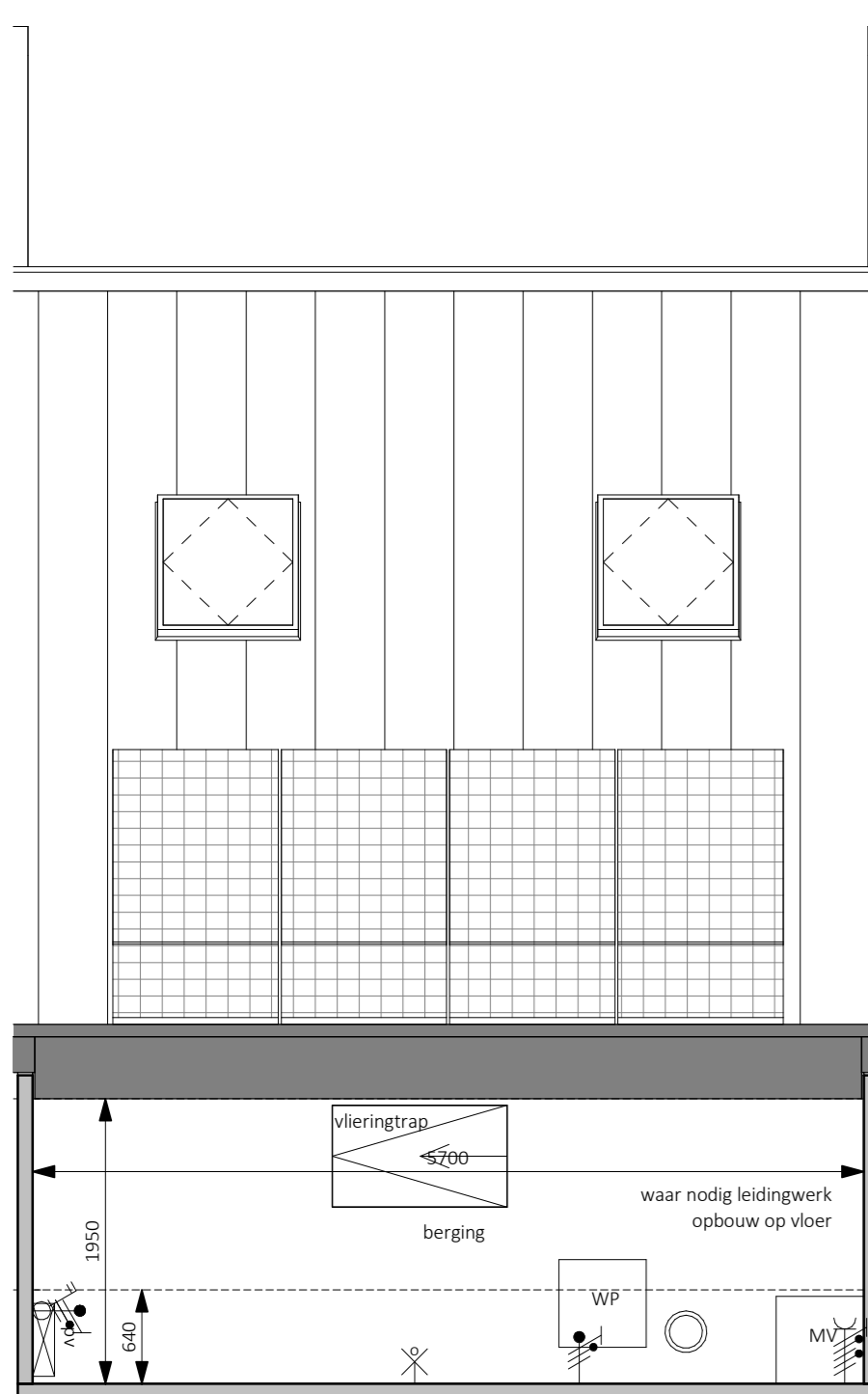

Tweede verdieping - 5800+P  
1:50

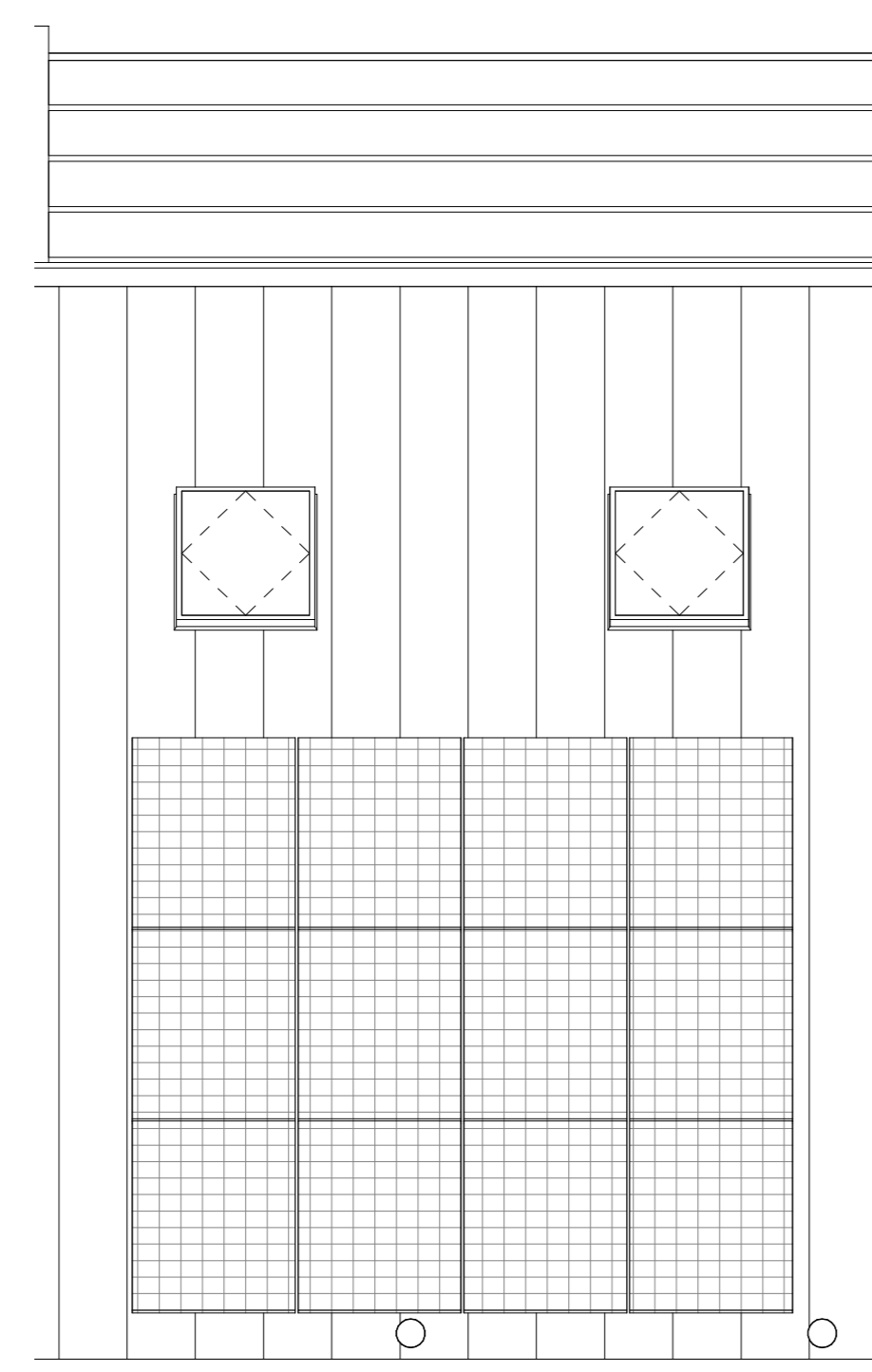

Dakaanzicht  
1:50

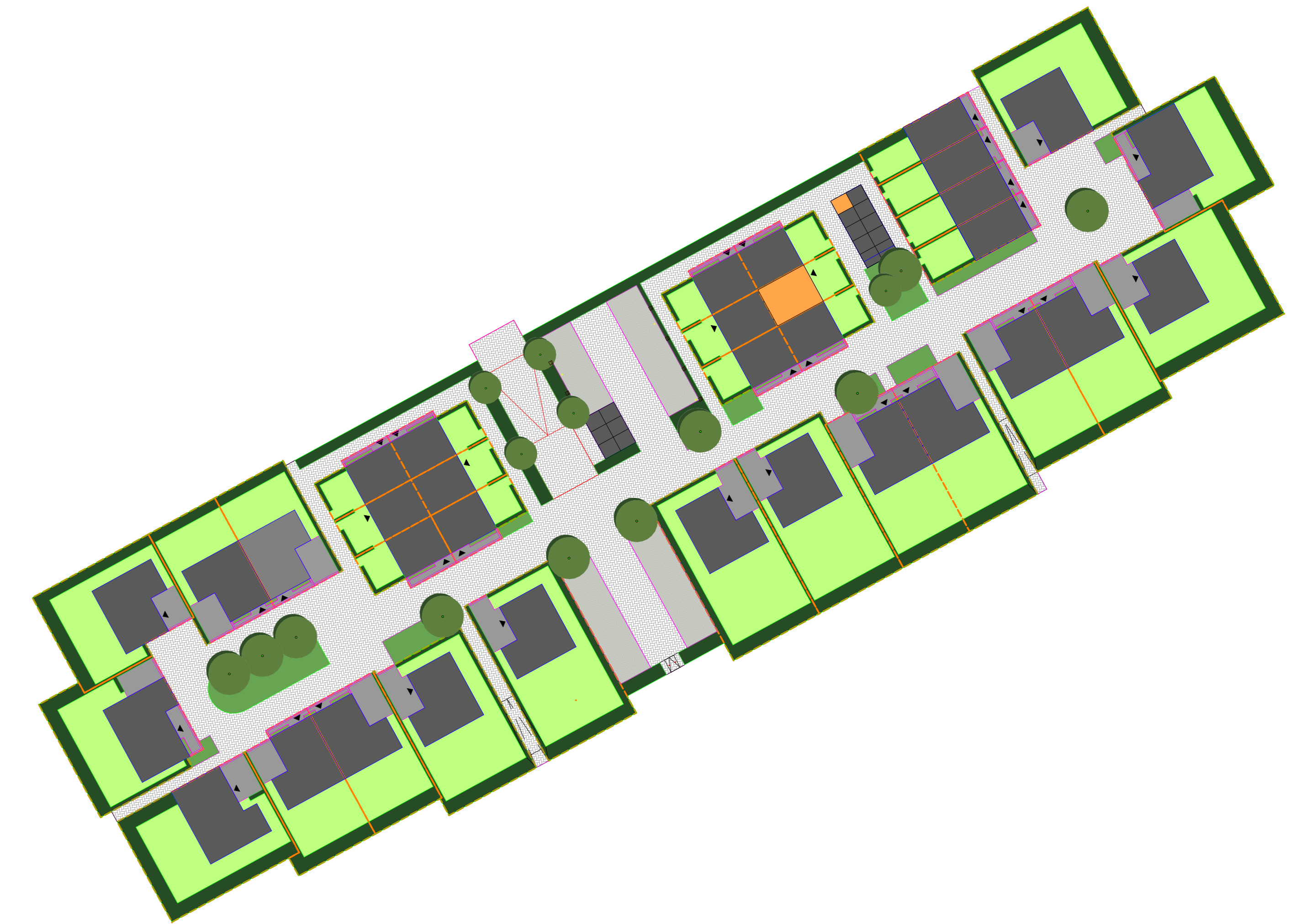

Handtekening voor akkoord:  
Datum:  
Er kunnen geen rechten worden ontleend aan de volgende op deze tekening aangegeven zaken:  
- Artist impressies en 3D weergaves  
- Situatiekening en inrichting in openbaar gebied  
- Gewaarschieten van eventuele andere op deze tekening aangegeven bebouwing  
- Weergaven van aangrenzende bebouwing zoals bouwwerken, etc. zijn aan veranderingen onderhevig  
- PV panelen, definitief aantal PV panelen is afhankelijk van de definitieve BEMG berekening. Indicatieve situering van de PV panelen is weergegeven op deze tekening  
- Dakslopingen, definitieve positie doorvoeren is afhankelijk van de definitieve installaties. Indicatieve situering van de doorvoeren is weergegeven op deze tekening  
- De afmetingen zijn qua maatvoering niet geschikt voor constructie door koper aan de hand  
In de taken van de grondgebonden woningen zal een haag worden aangeleverd op eigen grond (Bareel particulier).  
Uitgezonderd: voortpoot en eventuele auto lift naar de openbare weg.  
Er zal een installatieverplichting worden opgenomen in de akte van levering ten behoeve van de hagen, hekwerken en andere erfafscheidingswerken welke bij oplevering zijn aangegeven.

Legenda	
● afdrukt	↑ afzuigventilatie, def. positie n.t.b.
⊖ wand lichtpunt	⊙ bedrukker
⊕ wand lichtpunt + armatuur	⊙ bal ontvanger
⊕ plafondlichtpunt	⊕ metertafel, voolen van elektr. en watermeter
⊕ enkelzijdig schakelaar	⊕ vloerput
⊕ serie schakelaar	⊕ rookmelder
⊕ wisselschakelaar	⊕ opstelplaats warmtepomp
⊕ enkele wandcontactdoos	⊕ opstelplaats expansievaten t.b.v. warmtepomp
⊕ dubbele wandcontactdoos horizontaal	⊕ opstelplaats boiler t.b.v. warmtepomp
⊕ dubbele wandcontactdoos verticaal	⊕ opstelplaats mechanische ventilatie
→ loze leiding	⊕ opstelplaats omvormer pv-panelen
→ bedrade leiding	⊕ opstelplaats vloerverwarmingverdelers
→ thermostat	⊕ elektrische radiator
→ koelmonocade melder	⊕ opstelplaats wasmachine
→ regeling mechanische ventilatie	⊕ opstelplaats droger
→ aansluitpunt 230V t.b.v. WTW	⊕ gefluweerde deur
→ Perlex wcd t.b.v. koelcontact	⊕ buitenkraan
→ aansluitpunt 230V t.b.v. PV installatie	⊕ zonnepaneel
→ centraal aansluitpunt	⊕ huiskamer n.t.b.
→ aansluitpunt data	⊕ ventilatiemoster

**bpd**  
bouwfonds gebiedsontwikkeling

**MATEBOER**  
Bouw BV

**KHV ARCHITECTEN**  
Korffier / Ter Horst / De Velde Architecten

Tel: 05271 69 99 99  
info@khv.nl  
www.khv.nl

project: Cluster 3 Reeve  
Klimaatwijk te Kampen

opdrachtgever: BPD Ontwikkeling BV  
De Brans 30  
3823 LK Amersfoort

architect: ir. W.F.G. ter Horst  
tekenaar: D. Stummenberg / F. Kelder  
status: Definitief

Op onze ontwerpen, tekeningen, modellen etc. rust auteursrecht. KHV architecten is lid van de BNA en is een erkend BNA bureau.

projectnr: **K221040**  
tekeningnr: **VK-5**

onderwerp: Bouwnummer 5  
Contracttekening  
Starterswoning

schaal: 1:50/100  
formaat: A0  
datum: 14-09-2024  
lucifer wijp.