

Voorgevel
1:100

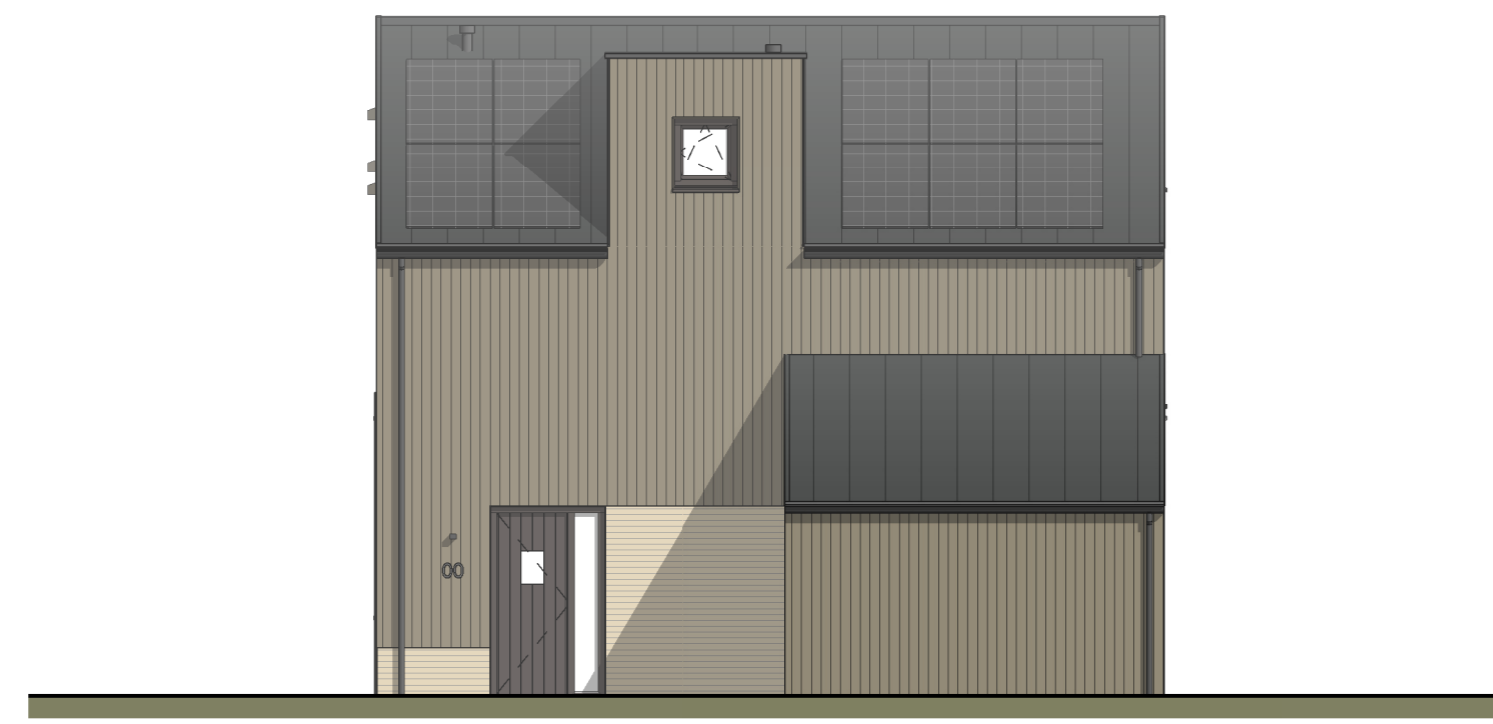

Rechtergevel
1:100



Achtergevel
1:100



Linkergevel
1:100

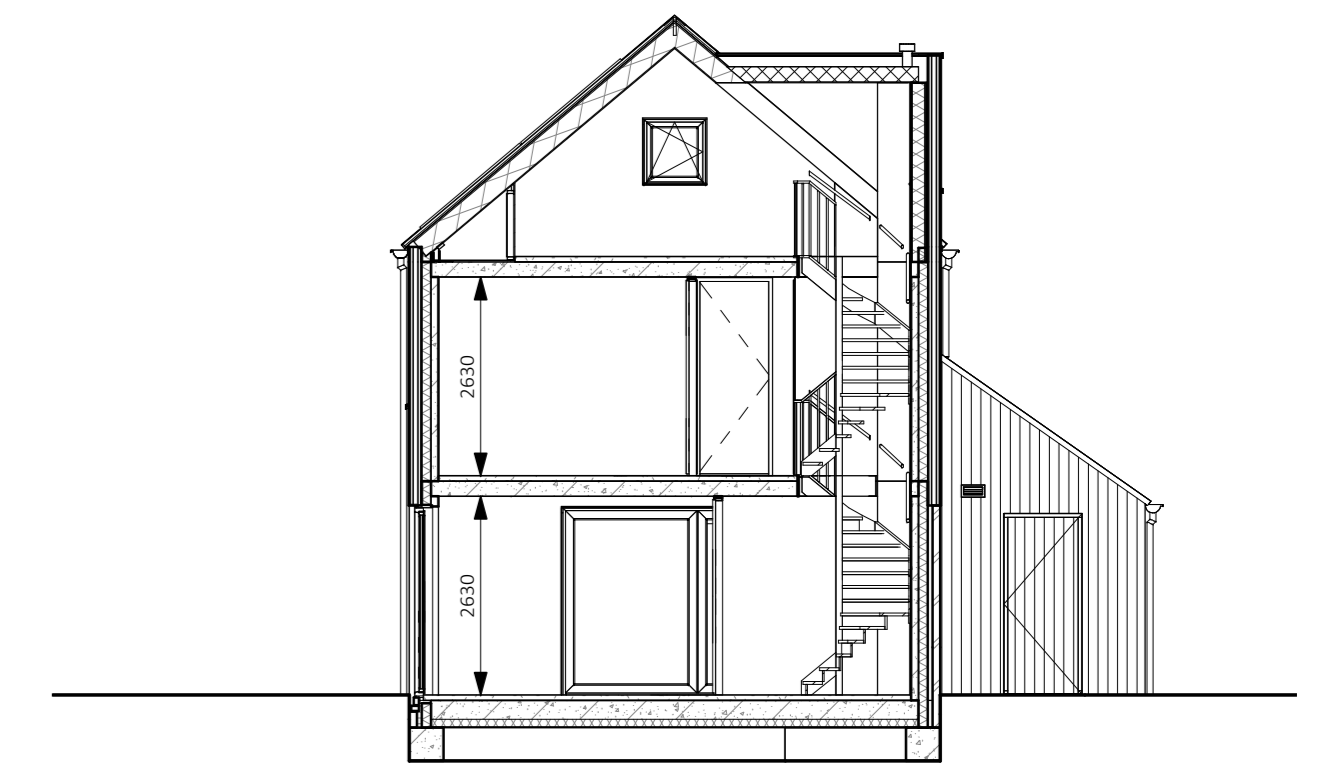

Doorsnede
1:100

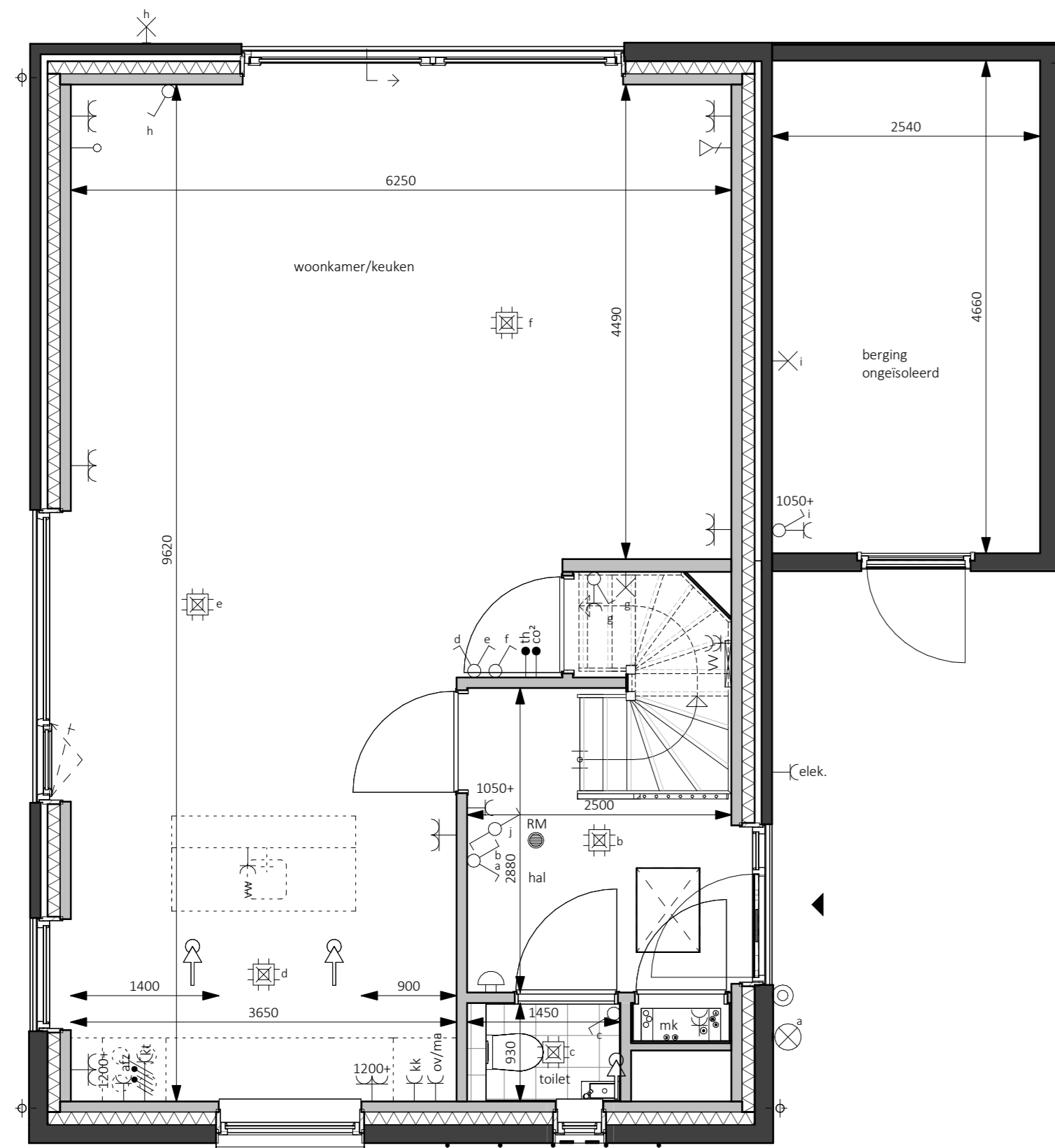

Begane grond - Peil=0
1:50

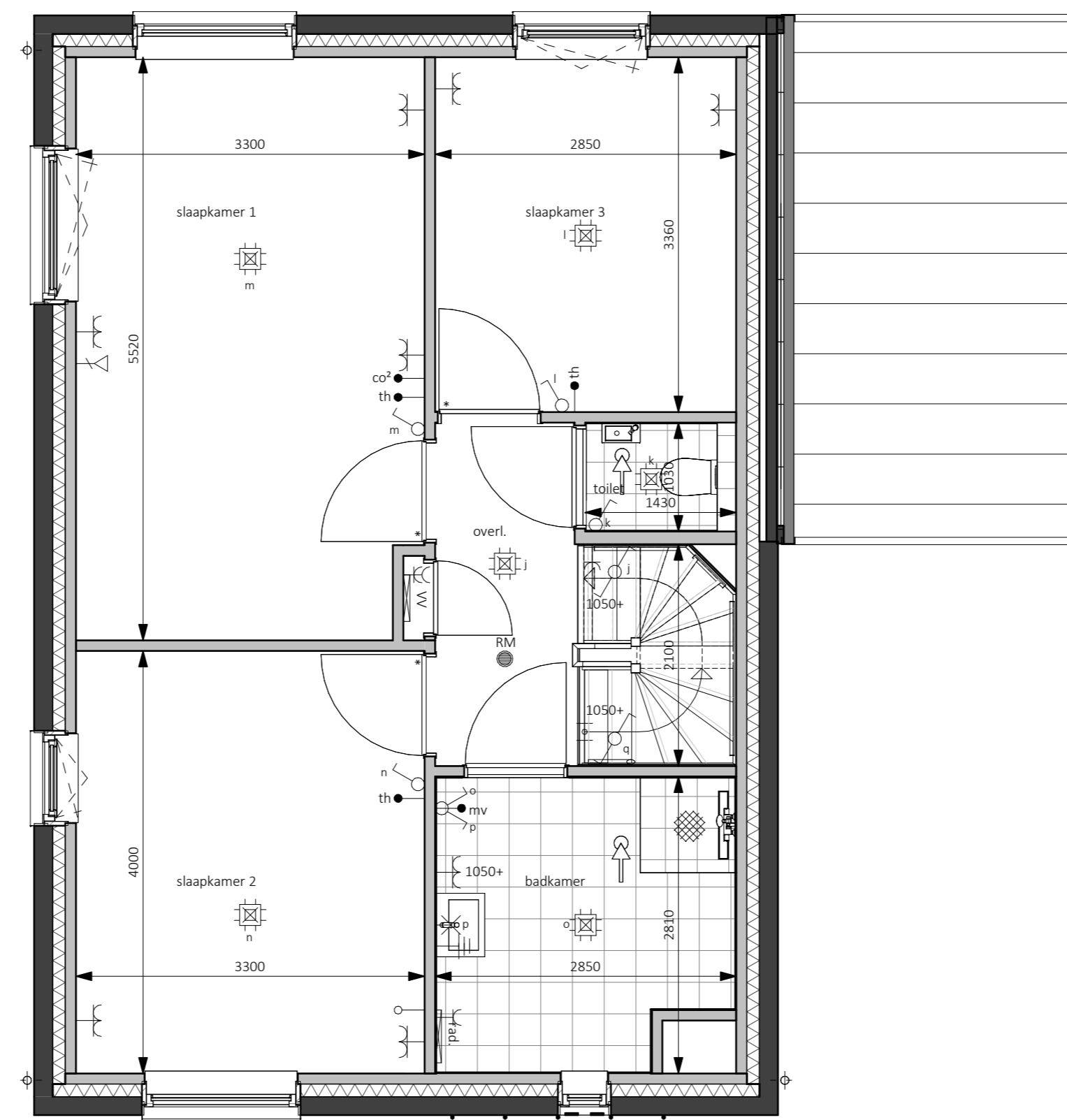

Eerste verdieping - 2900+P
1:50

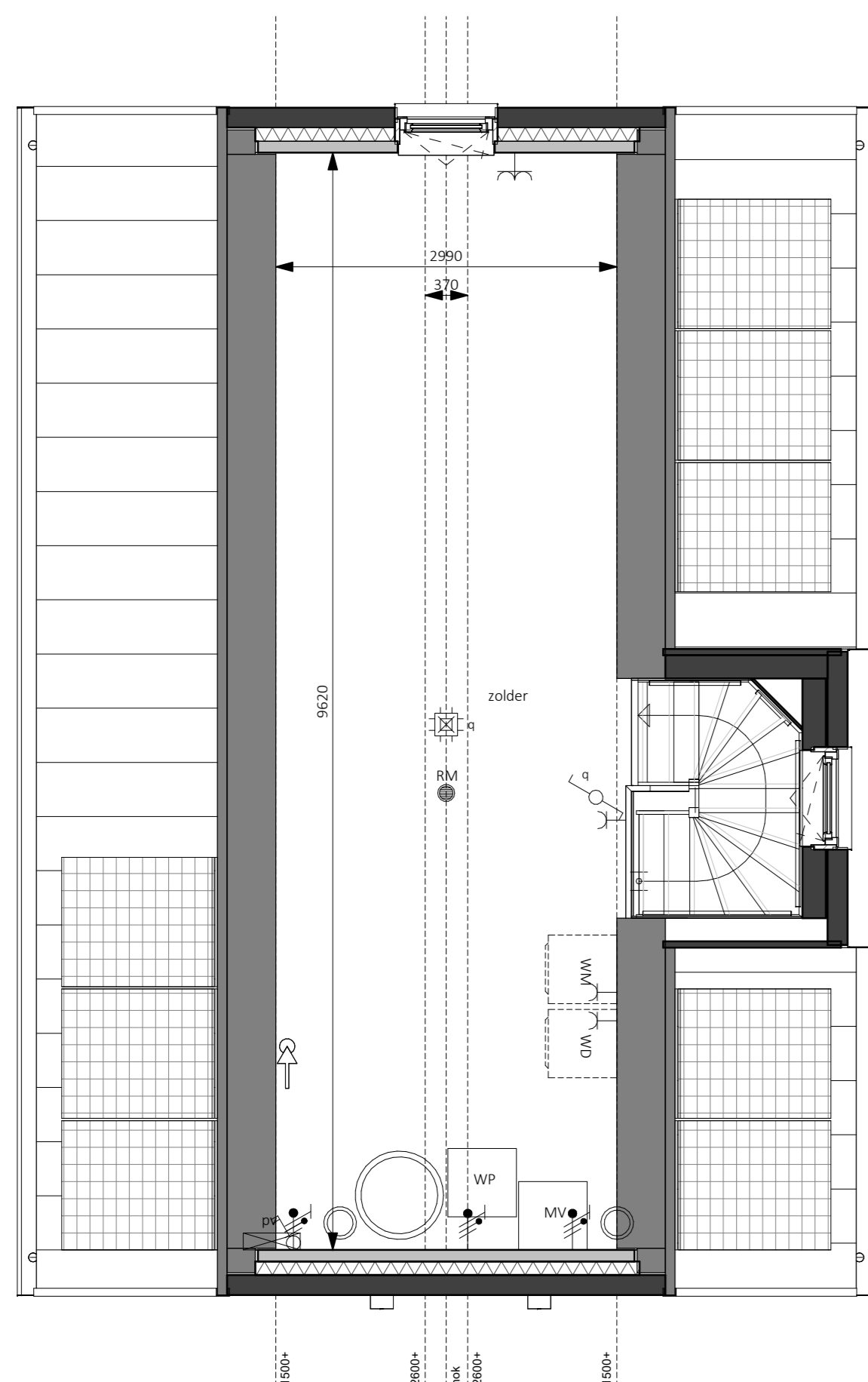
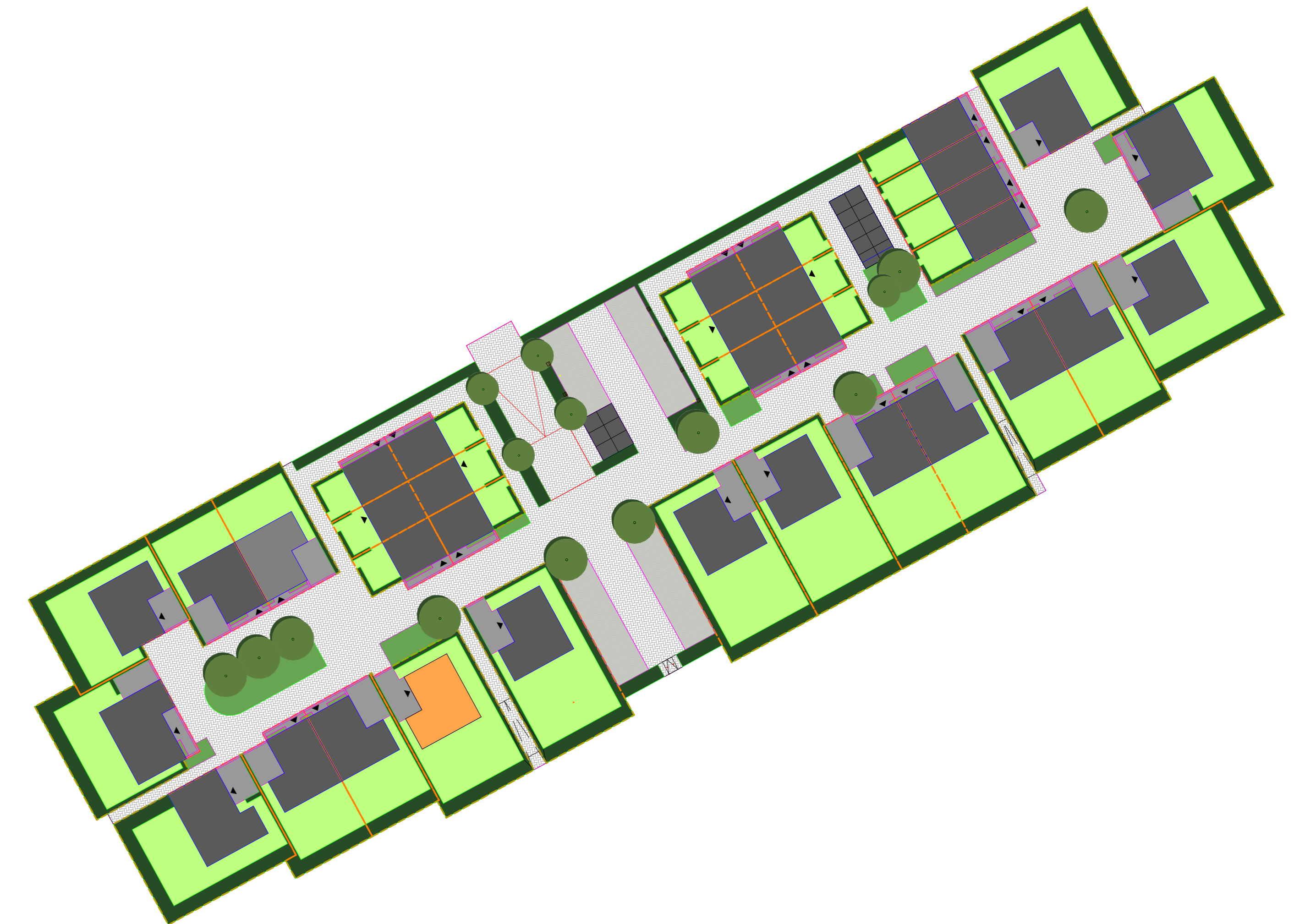

Tweede verdieping - 5800+P
1:50

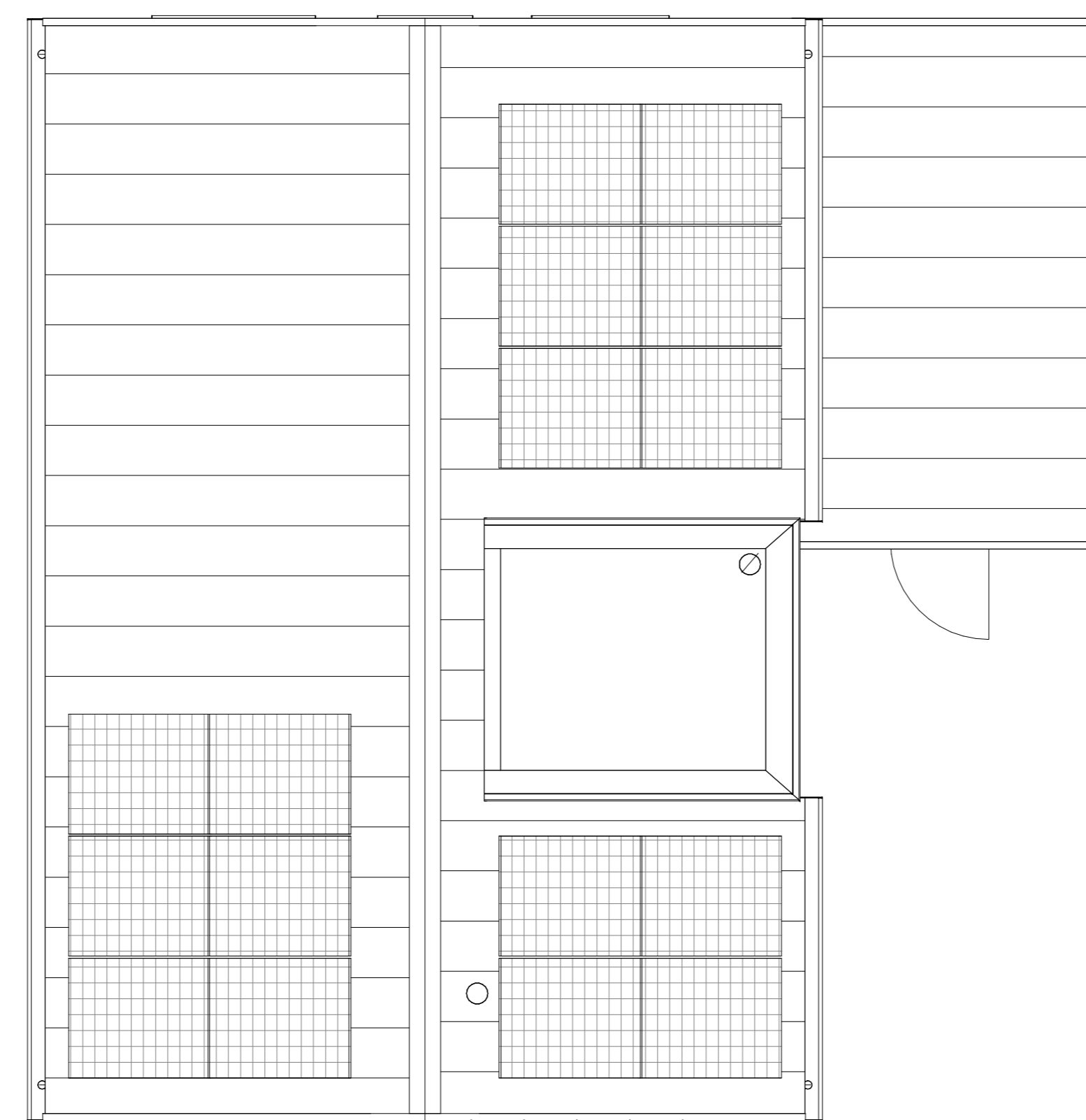

Dakaanzicht
1:50

Handtekening voor akkoord:
Naam: _____ Datum: _____

Er kunnen geen rechten worden ontleend aan de volgende op deze tekening aangegeven zaken:

- Artist impressions en 3D weergaves
- Situatie tekening en inrichting in openbaar gebied
- Gewaarschieten van eventuele andere op deze tekening aangegeven bebouwing
- Weergaven van aangrenzende bebouwing zoals bouwmuren, etc. zijn aan veranderingen onderhevig
- PV panelen, definitief aantal PV panelen is afhankelijk van de definitieve BENG berekening. Indicatieve situering van de PV panelen is weergegeven op deze tekening
- Quadafmetingen, definitieve positie bouwmuren is afhankelijk van de definitieve installaties. Indicatieve situering van de bouwmuren is weergegeven op deze tekening
- De op de tekening aangegeven matvoeringen zijn in millimeters, met (aand!) afwerkingen en kunnen in de praktijk 1 à 2% afwijken
- De plattegronden zijn qua maatvoering niet geschikt voor constructie door koper aan de hand

In de teken van de grondgebonden woningen zal een haag worden aangegeven op eigen grond (bawel particulier).
Uitgezonderd: voortpaal en eventuele auto met naar de openbare weg.
Er zal een inzandhoudingsverplichting worden opgenomen in de akte van levering ten behoeve van de hagen, hekwerken en andere erfafscheidingswerken welke bij oplevering zijn aangegeven.

Legenda

● aardriet	† afzuigventilatie, def. positie n.t.b.
⊖ wand lichtpunt	⊙ bedsticker
⊕ wand lichtpunt + armatuur	⊙ bal ontvanger
⊕ plafondlichtpunt	⊕ metkraan, voolen van elektr. en watermeter
⊕ enkelbolje schakelaar	⊕ vloerluis
⊕ serie schakelaar	⊕ rookmelder
⊕ wissel schakelaar	⊕ opstelplaats warmtepomp
⊕ enkele wandcontactdoos	⊕ opstelplaats expansievaten t.b.v. warmtepomp
⊕ dubbele wandcontactdoos horizontaal	⊕ opstelplaats boiler t.b.v. warmtepomp
⊕ dubbele wandcontactdoos verticaal	⊕ opstelplaats mechanische ventilatie
→ loze leiding	⊕ opstelplaats omvormer pv-panelen
→ bedrade leiding	⊕ opstelplaats vloerverwarmingverdelers
⊕ themostaat	⊕ elektrische radiator
⊕ koelmonoxide melder	⊕ opstelplaats wasmachine
⊕ regeling mechanische ventilatie	⊕ opstelplaats droger
⊕ aansluitpunt 230V t.b.v. WTW	⊕ opstelplaats deuren
⊕ Parflex wcd t.b.v. koelcontact	⊕ buitenskraan
⊕ aansluitpunt 230V t.b.v. PV installatie	⊕ zonnepaneel
→ centraal aansluitpunt	⊕ huisnummer n.t.b.
→ aansluitpunt data	⊕ ventilatiemoster

bpd
bouwfonds gebiedsontwikkeling

MATEBOER
Bouw BV

KHV ARCHITECTEN
Korffier / Ter Horst / De Velde Architecten

T 05271 69 99 99
info@khv.nl
www.khv.nl

project Cluster 3 Rieve
Klimaatdijk te Kampen

oprichter BPD Ontwikkeling BV
De Brans 30
3821 KJ Amersfoort

architect ir. W.F.G. ter Horst
tekenaar D. Stummenberg / F. Kelder
fase Verkooptekeningen
status Definitief

Op onze ontwerpen, tekeningen, modellen etc. rust auteursrecht. KHV architecten is lid van de BNA en is een erkend BNA bureau.

projectnr. **K221040**
tekeningnr. **VK-Z1**

onderwerp Bouwnummer 21
Contracttekening
Vrijstaand

schaal 1:50/100
formaat A0
datum 14-09-2024
lucite wijp.